



GÜNE BAKIŞ

BIST 100 endeksi sert düşüşün ardından yükselen kanal desteğinde zayıfda olsa tepki alımları ile karşılaştı. Ancak endeksin tepkisini güçlendirmesi için 87500 seviyesinin üzerine yerleşmesi gerekiyor. Diğer yandan bu tepkinin güçlenmesi için ayrıca bono piyasasında dünkü agresif seyirlerin yerini sakin seyre ve gevşemeye bırakması gerekiyor. TL kanadında da TL deki değer kaybının bir miktar durulması gerekli. Bu takitrdede endeksteki tepkinin dahada güçlenmesi ve 89000 seviyesine kadar uzaması beklenebilir. Kur ve faizdeki yükselişin devam etmesi durumunda, endeks üzerinde baskı oluşabilir. Bu noktada TCMB Başkanı Başçının bugün 14:30 da konferans konuşması piyasaların radarında olacak. Başçının konuşmalarının faiz ve döviz piyasasında sakinleşme sağlayacağını bekliyoruz. Bugün ayrıca yaklaşık 45 şirket temettü ödemesi gerçekleştirecek ve bunun etkisiyle Endeksin güne bir miktar eksi bölgede başlaması beklenmeli. Gelen alımlar bu farkı kapatabilir.

Gündem

Dış Ticaret : Nis	31/05/2013
Enflasyon : May	03/06/2013
Reel Efektif Kur : May	04/06/2013
Konut Fiyat Endeksi : Mar	05/06/2013
Hazine Nakit Dengesi : May	07/06/2013
Sanayi Üretimi : Nis	10/06/2013

Sabit Getirili Piyasa Verileri

Gösterge Faiz	
13 Mayıs 2015 (kapanış, bileşik)	5.79
Günlük Değişim (bp)	27
MB Politika Faizi (basit)	
Eurobond (Getiri & Vade Uyumlu Spread)	
2030 -	\$184.01 / 4.59% / 171.30
2034 -	\$139.67 / 4.92% / 188.30

Döviz	Kapanış	Günlük	Yılbaşından
US\$/TL	1.87	0.1%	5.0%
EUR/TL	2.42	0.6%	3.2%
DÖVİZ SEPETİ (0.50 EUR+0.50 USD)	2.14	0.4%	4.0%

Piyasa verileri (TLmn)	Günlük	Haftalık	Yılbaşından
BİST-100 Kapanış	87,170	0.0%	-4.6%
Piyasa Değeri:	525,958	Günlük işl. Hacmi:	2,919

Endeks Rasyoları	F/K F/DD FD/VAFÖK FD/Satışlar				
	BİST-100	2012	2013 T	2012	2013 T
	12.60	1.68	11.69	1.37	1.18
	11.57	1.76	8.41	1.45	1.11
	12.32	1.64	11.07	1.45	1.11
	11.07	1.68	7.61	1.45	1.11

BİST-100

Hisse	Hacim (mnTL)	Hisse	Günlük Δ	Hisse	Günlük Δ
GARAN	461,805	ALBRK	5.2%	KARSN	-19.6%
AKBNK	285,384	ASUZU	2.7%	CLEBI	-3.3%
HALKB	219,347	TAVHL	2.6%	DOAS	-3.0%
ISCTR	211,393	EREGL	2.5%	TTKOM	-2.8%
THYAO	183,942	ANHYT	2.3%	TCELL	-2.5%

Endeks & İşlem Hacmi Grafiği

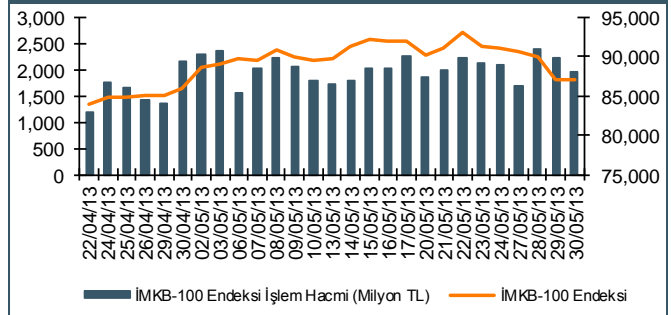

Dünya Endeksleri	Kapanış	Değişim		
		Günlük	Haftalık	Yılbaşından
MSCI Gelişen Piyasalar	1,016.0	-0.43%	-3.06%	-3.19%
MSCI Türkiye	1,230,979.0	0.04%	-4.79%	10.11%
MSCI Dünya	1,491.8	0.16%	-1.40%	11.64%
Dow Jones	15,324.5	0.14%	0.14%	16.94%
DAX	8,400.2	0.76%	1.14%	10.35%
S&P	1,654.4	0.00%	0.29%	16.00%
FTS100	6,657.0	0.45%	0.04%	12.87%
CAC 40	3,996.3	0.56%	1.00%	9.76%
Nikkei 225	13,804.1	1.58%	-5.53%	32.79%

ECZACIBAŞI PORTFÖY YÖNETİMİ A.Ş. YATIRIM FONLARI
GETİRİLERİ

30/05/2013 TARİHLİ PERFORMANS TABLOSU

Fon Adı	Yıl					
	Haftalık	Aylık	Başından	2012	2011	2010
A Tipi						
Hisse Fon	-2.77%	2.89%	8.45%	37.90%	-15.54%	20.19%
Değişken Fon	-1.91%	2.50%	6.83%	23.47%	-13.08%	10.19%
Analiz Fon	0.27%	0.20%	1.00%	-0.60%	6.87%	6.65%
B Tipi						
KV Tahvil Bono Fon	-0.04%	0.13%	1.28%	6.89%	-	-
Büyüme Fon	0.17%	1.83%	2.45%	3.88%	7.14%	4.75%
Tahvil Bono Fon	-0.48%	-0.32%	1.45%	10.35%	1.85%	6.57%
Likit Fon	0.02%	0.21%	1.53%	6.61%	3.89%	3.38%

ARAŞTIRMA ORTA VADELİ MODEL PORTFÖYÜ

30/05/2013	Kapanış (TL)	Hedef Fiyat (TL)	Yükseliş Potansiyeli	Piyasa Değeri (mnTL)	Ortalama İşlem Hacmi (mn TL)	Portföye Giriş Tarihi	Fiyat Performansı (nominal)		
							1 ay	3 ay	YBG
BIZIM	32.5	39.0	20%	1,300	3.3	22/11/12	9%	21%	18%
EREGL	2.2	2.6	18%	7,700	57.8	15/05/13	9%	9%	3%
HALKB	20.4	26.0	27%	25,500	185.6	22/01/13	4%	17%	19%
ISCTR	7.1	9.2	29%	32,130	262.1	11/04/13	3%	14%	18%
TCELL	11.9	16.5	39%	26,070	135.0	21/12/12	7%	-1%	3%
THYAO	8.7	10.8	23%	10,488	118.7	20/05/13	19%	19%	42%
TRGYO	4.3	5.3	23%	2,170	4.7	06/05/13	3%	36%	35%
TSKB	2.7	3.5	34%	2,915	3.4	18/07/12	3%	17%	18%

SABİT GETİRİLİ PİYASALAR

Perşembe günü para piyasası 9,945 milyon TL artı rezerv ile açıldı. Gecelik faiz ortalama brüt %4.74 net %4.03 oldu. Fed in tahvil alım programını erken bitireceği görüşlerinin güçlenmesi, gelişmekte olan piyasalardan çıkışların hızlanması ve likiditedeki sıkışmanın etkisi ile gösterge faiz yüzde 5.85 seviyesine yükseldi. 13 Mayıs 2015 vadeli gösterge tahvilin ortalama bileşik faizi %5.59 işlem hacmi ise 118 milyon TL oldu. Kısa vadede gösterge faizin %5.65-%5.95 bandında hareket etmesini bekliyoruz. Gelişmekte olan piyasalardan çıkışlar devam ederken kur yükselişini sürdürdü. Dolar/TL kuru gün içinde 1.8588-1.88810 bandında hareket etti. TCMB gösterge alış kurunu 1.8661 olarak açıkladı.

EKONOMİDE SON GELİŞMELER

Ve TCMB Başkanı Başçı sahne alıyor... Sepet kur 2.15'i USD/TRY de 1.87'yi aşınca TCMB Başkanı Başçı'nın bir noktada devreye girmesi zorunlu hale geldi. Başçı bugün TSİ 14:30'da Kadir Has Üniversitesinde önceden takvimlendirilmemiş bir konuşma yapacak. Başçı'dan gelecek mesajlar dikkatle izlenecek ancak sözlü müdahalenin dışında birşey beklemiyoruz. Bunun birkaç nedeni var. Birincisi, TCMB ekonomideki toparlanma hızından pek memnun değil. Ekonominin trend hızının altında büyümesi TCMB'yi faizi düşük tutmaya sevk ediyor. Nitekim, TCMB'nin efektif fonlama faizi dün %4.52 seviyesinde gerçekleşti. İkincisi TCMB şu aşamada TL'ye gelen satışın dışsal nedenlerden ileri geldiğine inanıyor. Özellikle Fed'in QE'leri yavaşlatma tartışmalarını gündeme almasının ardından global ölçekte faizlerin yükselmesi sonucunda GOP'lara gelen satışlar TCMB cephesinde TL'deki çıkışların ana nedeni olarak görülüyor olabilir. Üçüncüsü TCMB, rezerv opsiyon mekanizmasının kurlar üzerinde otomatik dengeleyici görevi göreceği inancını taşıyor.

Bugüne kadar TCMB iletişim kanallarından okuyabildiğimiz bunlar. Ancak TCMB'nin 16 Mayıs'taki 50 baz puanlık faiz indiriminden bu yana raporlarımızda ısrarla dikkat çektiğimiz bir konu var, o da şu: TCMB'nin son faiz indirimlerinin ardından politika faizinin GOP politika faiz ortalamasının 133 baz puan kadar altına gerilemesi neticesinde swap piyasalarında ciddi bir rahatsızlık yaşanmakta. Tamam, TCMB Moody's not artırımı sonrasında yoğun sermaye girişi olasılığına karşı faizleri önden indirerek bir aksiyon almaya çalıştı. Bu da gayet anlaşılabilir bir durum ancak cari açık, enflasyon ve dış borç açısından BBB notuna sahip GOP'lar arasında faizimiz artık ortalamaların altında. Kaldı ki yurtdışında ABD tahvil faizleri %2'yi aşarken yurtiçinde enflasyon üç aylık (Mayıs-Temmuz) yükseliş sürecine doğru ilerlemekte ve dolayısıyla negatif reel getiri iyice derinleşmekte. Bu da TL cinsi tahvil piyasasını baskılamakta. Hal böyle olunca tahvilden son bir haftadır yüklü çıkışlar yaşanmakta. Nitekim %4.66'ya kadar inen 2 yıllık tahvil faizi dün bir ara %5.85'i gördü. Bu ortamda, TL'deki kayıplara karşı TCMB'nin fonlamayı kısip faiz volatilitisini artırarak cevap vermesi oldukça zor. Siyasilerden gelen büyümeyi destekleyen adımlar da parasal sıkışmaya imkan bırakmıyor.

Moody's sonrası henüz bir hikaye yazmadığı gibi ABD borsalarının relatif gücüne karşı koymaya çalışan BİST yurtiçinde de TL'deki değer kaybı ve faiz yükselişinin yanı sıra regülasyonlarla da mücadele etmek durumunda kalıyor. Hafta başında Tüketiciyi Koruma Kanunu kapsamında kredili mevduat hesaplarına uygulanan faize üst sınır getirilmesinin şokunu savuşturmaya çalışan BİST, son iki gündür vergi kanunundaki değişiklikleri sindirmeye çalışıyor. Bugün ise gözler Başçı'da. Başçı Kadir Has Üniversitesindeki konuşmasının satır aralarında muhtemel sözlü müdahaleyle TL ve faizi sakinleştirebilirse BİST de haftayı nefes alarak kapatabilir. Makro tarafta Nisan dış ticaret verileri izlenecek. Piyasanın açık beklentisi 8.2 milyar dolar. Bizce yüksek. Nisan'da dış ticaret açığı 7.0-7.5 milyar dolar arasında kalırsa büyüme konusunda yeni bir bilgi almayacağız. Bu durumda düşük faiz ortamı desteklenir. 8 milyar doları aşan açık ise düşük faiz politikasını zorlayabilir.

Dünyada Gündem

Tarih	Ülke	Ref	UK	TSI	Önem	Konsensüs	Ecz. Tahmin	Önceki
31 Mayıs	Japonya	TÜFE yıl/yıl : Nis	0:30	2:30	Orta	-0.7%		-0.9%
Cum	Japonya	Çekirdek TÜFE yıl/yıl : Nis	0:30	2:30	Orta	-0.7%		-0.8%
	Japonya	Sanayi Üretimi ay/ay Geçici : Nis	0:50	2:50	Orta	0.6%		0.9%
	Türkiye	▶ İhracat : Nis	8:00	10:00	Yüksek		USD12.90bn	USD13.17bn
	Türkiye	▶ İthalat : Nis	8:00	10:00	Yüksek		USD19.40bn	USD20.56bn
	Türkiye	▶ Dış Ticaret Dengesi : Nis	8:00	10:00	Yüksek		USD-6.50bn	USD-7.39bn
	Euro Bölgesi	Euro-bölgesi TÜFE Tahmini yıl/yıl : May	10:00	12:00	Orta	1.4%		1.2%
	Euro Bölgesi	İşsizlik Oranı : Nis	10:00	12:00	Orta	12.2%		12.1%
	Euro Bölgesi	Merkel Konuşacak	10:30	12:30	Orta			
	ABD	▶ Kişisel Gelir ay/ay : Nis	13:30	15:30	Yüksek	0.2%	-0.1	0.2%
	ABD	▶ Kişisel Harcama ay/ay : Nis	13:30	15:30	Yüksek	0.1%	-0.1	0.2%
	ABD	▶ Fed Üyesi Pinalto Konuşacak	13:45	15:45	Yüksek			
	ABD	▶ Kişisel Tüketim Endeksi Çekirdek ay/ay : Nis	13:30	15:30	Yüksek	0.1%		0.0%
	ABD	▶ Chicago PMI : May	14:45	16:45	Yüksek	50.0	50.0	49.0
	ABD	▶ Michigan Tüketici Güveni Final : May	14:55	16:55	Yüksek	83.9	83.0	83.7
	Türkiye	▶ Hazine Finansman Programı : Haz-Aug	15:30	17:30	Yüksek			

ŞİRKET VE SEKTÖR HABERLERİ

EKGYO: SPK Emlak GYO'nun ikincil halka arzını onayladı. İzahnameye göre talep toplama tarihi 5-7 Haziran tarihleri arasında olacaktır. Fiyat aralığı ise hisse başına 2,65TL ve 3,1TL arasındadır. EKGYO hisseleri 12 Haziran tarihine kadar işleme kapalı olacaktır. Halka arz edilen toplam 1,3 milyar hissenin %10'u yurt içi bireysel, %10'u yurt içi kurumsal ve %80'i yurt dışı kurumsal yatırımcılara arz edilecektir.

ENKAI: Romanya hükümeti ENKAI'nin Bechtel şirketiyle %50-%50 ortak olarak yürüttüğü Otoyol ihalesini tamamen iptal etti. Daha önce de Eylül 2011'de projenin değeri 6 milyar dolarken Romanya Hükümeti bunu 550 milyon dolara indirmişti (böylece ENKAI'nin payı da 275 milyon dolara düşmüştü). Şu anda projenin kalan kısmınının 200 milyon dolar olduğunu tahmin ediyoruz ki bu da şirketin elindeki işlerin toplamının yaklaşık %6'sı ediyor. Bunun da hedef fiyatımız üzerinde 0.1 TL gibi küçük bir etkisi var. Böylece hedef fiyatımızı 7.3 TL olarak değiştiriyoruz ama Endeks Üstü Performans önerimizi koruyoruz. Açılıştaki bu gelişmenin negatif bir etkisi olacaktır ama bunun uzun soluklu olması beklenmemeli. Sert bir aşağı yönlü hareket alım fırsatı olarak da değerlendirilebilir.

FROTO, ARCLK, TOASO, TTRAK: Türk Metal İşçileri Sendikası ile MESS dün gece anlaşma sağladı. Anlaşmaya göre işçiler ilk yıl ortalama %15 zam alacaklar. Beklentilerin üzerinde ücret zammı hisseler üzerinde az da olsa kısa vadeli baskı oluşturabilir.

SERMAYE ARTTIRIMLARI VE TEMETTÜ ÖDEMELERİ & GENEL KURUL TARİHLERİ

Şirketler	TEMETTÜ ÖDEMELERİ							Referans Fiyat (TL)
	Ödenmiş Sermaye (TL mn)	Piy.Değ. (TLmn)	Temettü Verimi		Brüt nakit (%)	Net nakit (%)	Tarih	
			Brüt	Net				
Adana Cimento (A)	88.18	439.131	6.0%	5.1%	29.75	25.28	31/05/2013	4.65
Adana Cimento (B)	82.67	275.283	6.4%	5.4%	21.15	17.98	31/05/2013	3.12
Adana Cimento (C)	165.34	125.655	3.9%	3.3%	2.94	2.50	31/05/2013	0.72
Adel Kalemçilik	7.88	478.406	2.5%	2.1%	153.00	130.05	31/05/2013	59.12
Alarko Holding	223.47	1,336.333	0.9%	0.8%	5.40	4.59	31/05/2013	5.87
Alarko Carrier	10.80	415.800	1.5%	1.3%	58.00	49.30	31/05/2013	37.87
Alarko G.M.Y.O.	10.65	231.122	1.0%	1.0%	21.64	21.64	31/05/2013	21.44
Anadolu Cam	398.19	1,198.539	1.4%	1.2%	4.27	3.63	31/05/2013	2.98
Armada Bilgisayar	24.00	55.200	6.5%	5.5%	15.00	12.75	31/05/2013	2.13
Aselsan	500.00	5,450.000	1.4%	1.2%	15.70	13.35	31/05/2013	10.76
Aslan Cimento	73.00	2,591.500	1.3%	1.1%	45.05	38.29	31/05/2013	35.10
Bagfas	9.00	472.500	1.7%	1.5%	89.64	76.20	31/05/2013	51.69
Bolu Cimento	143.24	328.009	6.5%	5.5%	14.90	12.67	31/05/2013	2.13
Borusan Boru	28.35	1,012.095	3.0%	2.5%	106.00	90.10	31/05/2013	34.69
Borusan Yat. Paz.	28.13	427.500	4.0%	3.4%	61.07	51.91	31/05/2013	14.47
Batisoke Cimento	78.75	137.025	2.9%	2.4%	5.00	4.25	31/05/2013	1.69
Creditw est Faktoring	40.00	198.000	6.9%	5.8%	34.00	28.90	31/05/2013	4.50
Deniz Y.O.	14.99	33.267	3.1%	3.1%	6.78	6.78	31/05/2013	2.14
Ege Gubre	10.00	191.500	1.0%	0.9%	20.00	17.00	31/05/2013	18.95
Euro B Tipi Men. Kiy. Y.O.	13.41	9.789	1.6%	1.6%	1.20	1.20	31/05/2013	0.73
Euro Trend Y.O.	13.18	9.751	1.2%	1.2%	0.89	0.89	31/05/2013	0.73
Euro Kapital Y.O.	20.00	15.000	2.1%	2.1%	1.55	1.55	31/05/2013	0.72
Gentas	95.00	127.300	3.7%	3.2%	5.00	4.25	31/05/2013	1.30
Global Yatirim Holding	225.00	346.506	3.9%	3.3%	5.94	5.05	31/05/2013	1.49
Hektas	75.86	162.334	9.9%	8.4%	21.12	17.95	31/05/2013	1.93
Kuyumcu Kent Gayrimenkul Yatirim	0.50	38.000	3.2%	2.7%	243.87	207.29	31/05/2013	73.56
Mct Danismanlik	5.14	14.086	1.1%	0.9%	3.00	2.55	31/05/2013	2.70
Mardin Cimento	109.52	600.192	5.6%	4.8%	30.89	26.26	31/05/2013	5.20
Oyak Y.O.	11.50	10.350	1.2%	1.2%	1.08	1.08	31/05/2013	0.90
Ozak G.M.Y.O.	157.00	290.450	0.7%	0.7%	1.22	1.22	31/05/2013	1.84
Pinar Sut	44.95	831.594	5.6%	4.7%	103.00	87.55	31/05/2013	17.44
Selcuk Ecza Deposu	621.00	1,415.880	2.2%	1.9%	5.00	4.25	31/05/2013	2.23
Sise Cam	1,500.00	4,830.000	1.5%	1.2%	4.73	4.02	31/05/2013	3.15
Soda Sanayii	425.00	1,113.500	2.9%	2.4%	7.53	6.40	31/05/2013	2.54
Tav Havalimanlari	363.28	4,359.375	3.3%	2.8%	39.34	33.44	31/05/2013	11.67
Tgs Dis Ticaret	7.50	24.900	4.5%	3.9%	15.00	12.80	31/05/2013	3.16
Tumosan Motor Ve Traktor	115.00	648.600	4.1%	3.5%	23.26	19.77	31/05/2013	5.35
Turcas Petrol	225.00	866.250	0.9%	0.7%	3.33	2.83	31/05/2013	3.82
Torunlar G.M.Y.O.	500.00	2,170.000	2.3%	2.3%	10.00	10.00	31/05/2013	4.23
Trakya Cam	693.68	2,157.345	0.8%	0.7%	2.39	2.03	31/05/2013	3.09
Usas	63.00	129.780	0.2%	0.1%	0.31	0.27	31/05/2013	2.11
Unye Cimento	123.59	726.688	7.4%	6.3%	43.51	36.99	31/05/2013	5.40
T. Vakiflar Bankasi	2,500.00	15,350.000	0.7%	0.6%	4.00	3.40	31/05/2013	6.08
Yazicilar Holding	160.00	4,480.000	0.9%	0.8%	25.00	21.25	31/05/2013	27.77
Yibitas Yozgat Insaat Malzemeleri	0.10	220.000	1.6%	1.4%	3,550.85	3,018.22	31/05/2013	2,164.49

EN SON YAPILAN VEYA YAPILMASI KARARLAŞTIRILAN SERMAYE ARTIRIMLARI**2012 YILI TEMETTÜ ÖDEMELERİ İLE İLGİLİ BİLGİLER****BORSA'DA İŞLEM GÖREN ŞİRKETLERİN 2012 YILI OLAĞAN GENEL KURUL TARİHLERİ**

TEKNİK ANALİZ**BIST-100 ENDEKSİ**

Endeks 86800 seviyesindeki kanal desteğine yakın bölgelerden tepki vermeye çalışıyor. Tepkinin güçlenmesi için 88800 seviyesini geçmesi gerekli. Endeksin kanalını kırması durumunda yaklaşık bir yıldan beri içinde bulunduğu kanalını kırmış olacak. Bu nedenle grafik kanalı sonlandırması durumunda satış yapmakta fayda var.

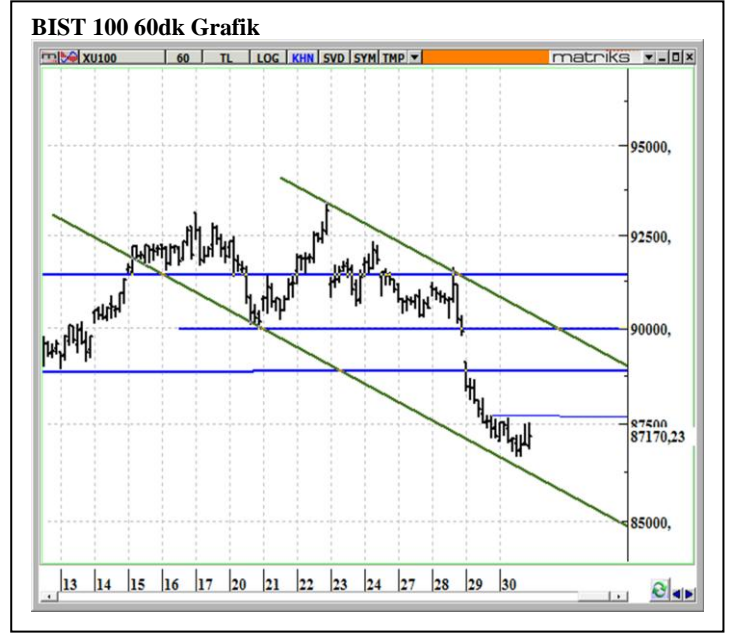
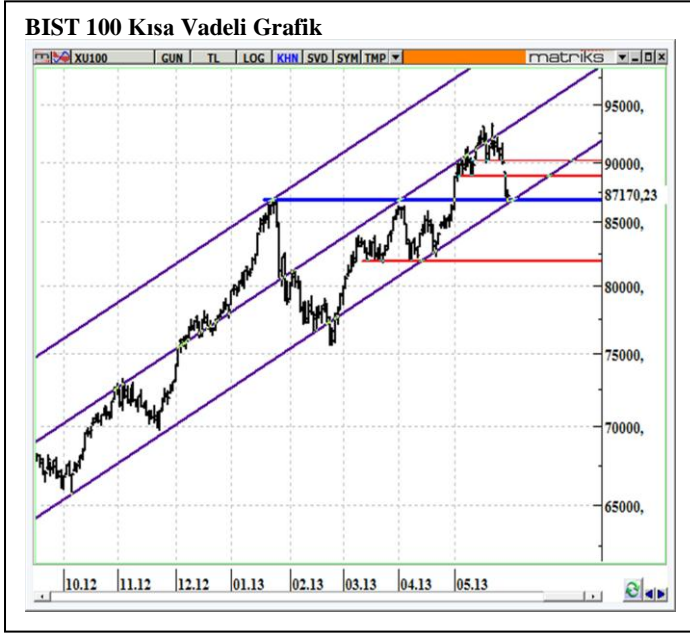
**USD TL - BANKALARARASI**

USD TL kuru TL deki değer kaybının etkisiyle 1.8780 direncine yaklaşıyor. USD TL kurunun 1.8780 direncini kırması durumunda 1.92 seviyesine yükseliş görülebilir.

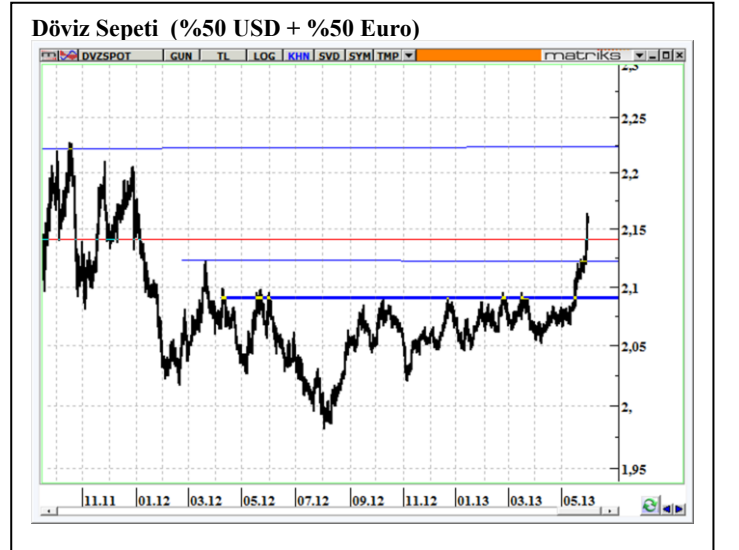
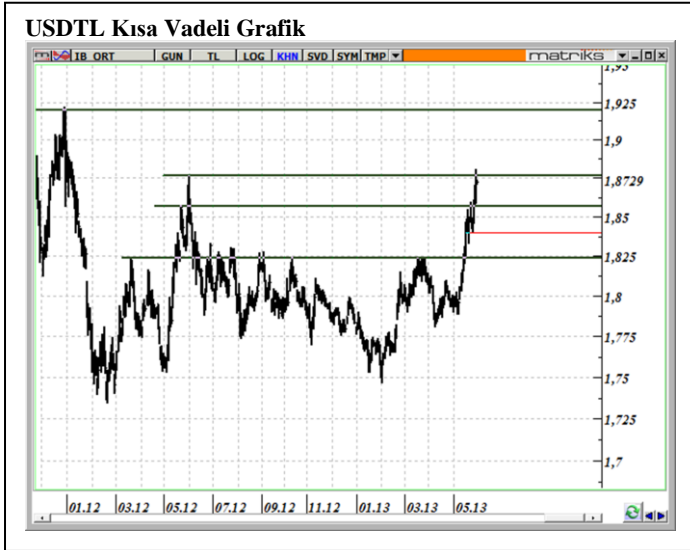

TEKNİK ANALİZ**ABD S&P Endeksi**

Genel olarak yeşil yükselen kanal içerisindeki seyir korunduğu sürece S&P endeksindeki trendi yukarı yönde izliyoruz. Kısa vadede 1640 desteğini izliyoruz. Bu seviyenin kırılması ile geri çekilme 1600 seviyesine doğru hızlanabilir.

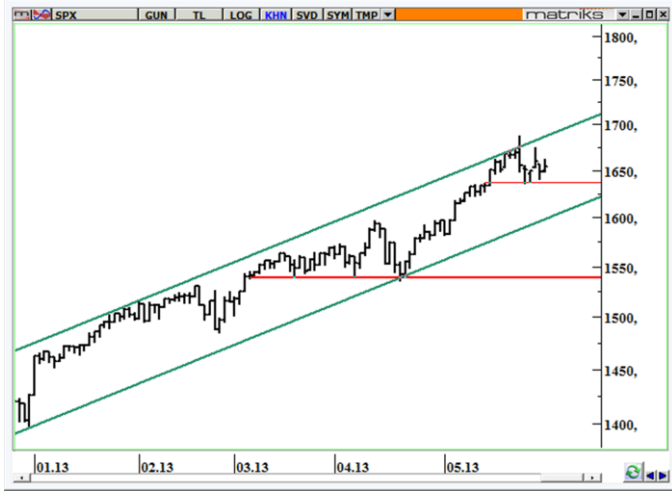
**Euro Dolar Paritesi**

Beklenenin altında gelen ABD verisinin ardından ve Avrupa ülkelerinin bütçe kesintilerini öngören tedbirlerin bir yıl ertelenmesinin ardından parite 1.30 seviyesinin üzerine yükseldi. 1.30 seviyesinin üzerindeki hareketler pariteyi 1.3250 direncine taşıyabilir.

**BIST 100 - Döviz Sepeti Bazında**

Döviz sepeti bazında Endeks grafiği kırmızı yükselen kanalını kırdı. Endeksin tekrar kanal içerisine girmekte başarısız kalması durumunda düşüş devam edebilir.

**Japonya Nikkei Endeksi**

Nikkei Endeksi kanal desteğine geri çekilme gerçekleştiriyor. 13500 seviyesinin altına sarkması durumunda 12500 seviyesine gerileyebilir. Şimdilik yükselen kanalını koruyor.



TEKNİK ANALİZ

VOB ENDEKS 30 KONTRATI

Endeks kontratında, mevcut uzun pozisyonlar tutulabilir. Uzun pozisyonlar için endekste 106000 seviyesi stop loss alınabilir. endeksin 106000 seviyesini kırması durumunda kısa pozisyonlar düşünülebilir.



ENDEKS 30 /HAZİRAN KONTRATI ALICILAR/SATICILAR

30/05/2013

Alan Kurum	Toplam	%	Satan Kurum	Toplam	%
DENİZ YATIRIM	12.378	54,21	TEB YATIRIM	-6.534	-28,62
MERRILL LYNCH	2.786	12,20	HSBC YATIRIM	-5.234	-22,92
BURGAN YATIRIM MENKUL	1.377	6,03	IS YATIRIM	-2.665	-11,67
OSMANLI MENKUL DEGERLER A.S.	1.332	5,83	YAPI KREDİ YAT.	-1.134	-4,97
SANKO MENKUL	1.064	4,66	AKBANK T.A.S.	-1.006	-4,41
DiĞER	3.897	17,07	DiĞER	-6.261	-27,42

ENDEKS 30 / HAZİRAN KONTRATI ALICILAR/SATICILAR (DÖNEMSEL)

02.01.2013-30.05.2013

Alan Kurum	Toplam	%	Satan Kurum	Toplam	%
CREDIT SUISSE MENKUL	40.070	35,25	DEUTSCHE SEC	-44.358	-39,02
IS YATIRIM	34.794	30,61	HSBC YATIRIM	-16.474	-14,49
CITI MENKUL	16.543	14,55	TEB YATIRIM	-15.647	-13,77
MERRILL LYNCH	8.549	7,52	AKBANK T.A.S.	-11.075	-9,74
DENİZ YATIRIM	3.763	3,31	AK YATIRIM	-5.262	-4,63
DiĞER	9.952	8,76	DiĞER	-20.885	-18,35

VOB DOLAR KONTRATI

Dolar kontratında, USDTL kurunun 1.8570 direncini geçmesi nedeni ile kısa pozisyonlar kapatılmalı ve 1.8570 stop loss alınarak uzun pozisyonlar açılmalı.

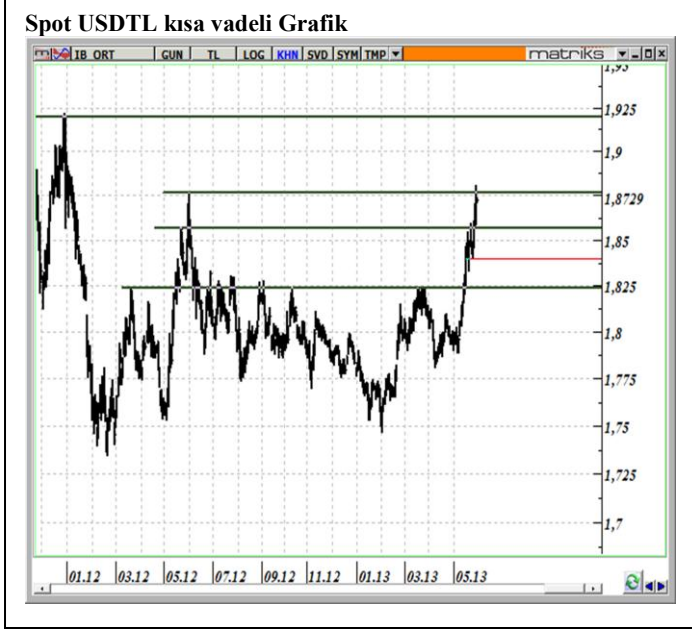
**DOLAR /HAZİRAN KONTRATI ALICILAR/SATICILAR (DÖNEMSEL)**

02.01.2013-30.05.2013

Alan Kurum	Toplam	%	Satan Kurum	Toplam	%
GARANTI BANKASI A.S.	30.755	38,30	YAPI KREDI YAT.	-31.572	-39,32
TERA MENKUL	24.471	30,48	OSMANLI MENKUL DEGERI	-7.714	-9,61
TEKSTIL MEN.	4.666	5,81	ANADOLUBANK A.S.	-6.992	-8,71
DEUTSCHE BANK	3.772	4,70	IS YATIRIM	-6.912	-8,61
ING BANK A.S.	3.710	4,62	AKBANK T.A.S.	-5.651	-7,04
DIĞER	12.917	16,09	DIĞER	-21.450	-26,72

VADELİ İŞLEM VE OPSİYON BORSASI VERİLERİ

Sözleşme Kodu	Vade Ayı	Uzlaşma Fiyatı	Önceki Uzlaşma Fiyatı	Fiyat Değişim (%)	Günlük Yüksek	Günlük Düşük	Ağırlıklı Ortalama	Miktar (Adet)	Hacim (TL)	Açık Pozisyon	Açık Pozisyon Değişimi
Hisse Senedi Endeks Sözleşmeleri											
İMKB 30 Endeks	Haziran 2013	107.925	107.325	0.56	108.150	106.775	107.518	225,260	2,421,953,153	222,734	3,156
İMKB 30 Endeks	Ağustos 2013	108.350	107.750	0.56	108.550	107.250	107.888	1,201	12,957,388	1,762	-129
Emitia Sözleşmeleri											
Altın	Haziran 2013	85.380	83.080	2.77	85.430	83.635	84.557	118	997,775	238	-44
Altın Dolar / Ons	Haziran 2013	1,414.05	1,387.75	1.90	1,417.00	1,392.00	1,407.62	23,905	62,746,586	7,569	-4,613
Döviz Sözleşmeleri											
Dolar	Haziran 2013	1.8825	1.8680	0.78	1.8855	1.8650	1.8784	38,499	72,316,075	130,613	16,900
Dolar	Ağustos 2013	1.8950	1.8815	0.72	1.8970	1.8775	1.8919	1,289	2,438,674	13,309	349
Euro	Haziran 2013	2.4550	2.4200	1.45	2.4595	2.4210	2.4372	4,875	11,881,253	16,934	886
Euro	Ağustos 2013	2.4665	2.4350	1.29	2.4685	2.4205	2.4604	3,727	9,169,866	4,161	3,451
Euro / Usd Çapraz Kuru	Haziran 2013	1.3049	1.2958	0.70	1.3060	1.2947	1.2990	7,281	17,637,073	6,223	1,137
Euro / Usd Çapraz Kuru	Eylül 2013	1.3031	1.2929	0.79	1.3060	1.2950	1.3017	168	408,010	327	125



Eczacıbaşı Menkul Değerler

ŞUBELERİMİZ

İSTANBUL MERKEZ

Büyükdere Caddesi No:209
Tekfen Tower Kat:5 34394
Levent İSTANBUL
Tel. : (212) 319 59 99
Faks : (212) 319 59 00

ANTALYA

Deniz Mh.Konyaaltı Cad.
Arat Apt. No:13/3 07050
ANTALYA
Tel.: (242) 244 05 58
Faks: (242) 244 12 0

İZMİR

Halit Ziya Bulvarı
Kayhan İş Hanı no:42 Kat:4 Daire:401
Konak, İZMİR
Tel. : (232) 498 0 498
Faks : (232) 498 0 444

BURSA

Atatürk Caddesi Buluş İş Hanı
Kat:1 16010 Heykel BURSA
Tel.: (224) 224 03 64
Faks: (224) 224 60 54

ANKARA

Ankara Ticaret Merkezi
Kızılırmak Mahallesi 1450. Sokak
No:3 Kat:14 Daire:64
Çukurambar/ANKARA
Tel. : (312) 292 93 00
Faks : (312) 292 93 43

BÖLÜMLERİMİZ

ELEKTRONİK İŞLEMLER

Büyükdere Caddesi No:209
Tekfen Tower Kat:5 34394
Levent İSTANBUL

Tel. : (212) 319 55 55
Faks : (212) 319 59 69
e-posta : datanet@emdas.com.tr

VARLIK YÖNETİMİ

Büyükdere Caddesi No:209
Tekfen Tower Kat:6 34394
Levent İSTANBUL

Tel. : (212) 319 59 99
Faks : (212) 319 56 26

Bu belgede yer alan tüm bilgi ve veriler, güvenilir olduğu düşünülen kaynaklardan elde edilmiştir. Hisse Senedi Araştırma, Makroekonomik Araştırma, Teknik Analiz ve Strateji Bölümleri, burada sunulan bilgilerin doğruluğu ve bütünlüğü konusunda makul özeni göstermekle beraber, olabilecek hatalar ve eksikliklerden sorumlu değildir. Bu belgede yer alan analizler çeşitli varsayımlar altında yapılmıştır. Değişik varsayımlar, önemli derecede farklı sonuçlar ortaya koyabilir. Bu belgede yer alan görüşler ayrıca bir uyarıya gerek olmaksızın değişebilir ve Eczacıbaşı Menkul Değerler A.Ş.'nin diğer bölümlerinin görüşleri ile farklı veya karşıt yönde olabilir. Bu belgede yer alan görüş ve düşünceler, Hisse Senedi Araştırma, Makroekonomik Araştırma, Teknik Analiz ve Strateji Bölümlerine ait olup, Eczacıbaşı Menkul Değerler A.Ş. yönetiminin görüşlerini temsil etmez. Bu belgenin hazırlanmasından sorumlu olan Hisse Senedi Araştırma, Makroekonomik Araştırma, Teknik Analiz ve Strateji Bölüm analist(ler)i, piyasa hakkında bilgi alabilmek, değerlendirebilmek veya yorumlayabilmek amacıyla, satış/pazarlama veya diğer bölümlerle iletişim kurabilir. Bu belgede yer alan yatırımla ilgili bilgiler, yorumlar ve tavsiyeler yatırım danışmanlığı kapsamında değildir. Bu belge sadece bilgi amaçlı yayınlanmış olup, içeriğinin hiçbir bölümü alım-satım yönünde yatırım tavsiyesi olarak değerlendirilemez. Burada yer alan görüşler, yatırımcının mali durumuna veya risk ve getiri tercihlerine uygun olmayabilir. Bu nedenle, sadece burada yer alan bilgilere dayanılarak yatırım kararı verilmesi beklentilere uygun sonuçlar doğurmayabilir. Tüm hakları saklıdır. Bu belgenin hiçbir bölümü; Eczacıbaşı Menkul Değerler A.Ş.'nin önceden yazılı izni alınmaksızın çoğaltılamaz, yayınlanamaz veya fotokopi, mekanik kopyalama ve elektronik ortam dahil olmak üzere hiçbir surette dağıtılamaz.