



Eczacıbaşı
Menkul Değerler

GÜNLÜK BÜLTEN

24.04.2013

GÜNE BAKIŞ

BIST 100 endeksi 82000 seviyesinden başlattığı tepkiyi korudu ve 84000 direncine kadar yükseliş gösterdi. 84000 seviyesi hem yatay direnç hemde 22-günlük ortalama seviyesinin bulunduğu yer itibari ile önem taşıyor. 84000 seviyesinin üzerindeki hareketler Endeksin 86800 seviyesine ulaşma kabiliyetini artıracaktır. Mevcut pozisyonlar için 82000 seviyesi stop loss alınmalıdır. Piyasada genel olarak yukarı yönlü hareket devam ediyor. Bunun yanında ABD S&P endeksinde kritik noktalardan güçlü tepkilerin geldiğini izlemekteyiz. Aynı hızlı yükselişi DAX endeksinde de görüyoruz. Bu gelişmeler bir kaç gün önce oluşan global piyasalarda güçlü satış baskısı riskini anlamlı düzeyde azaltmış durumda. Bu nedenle BIST endeksindeki pozitif ayrışmanın devam etmesi muhtemel. Genel olarak içeride not artırımı beklentisi sürdüğü sürece ve global piyasalarda ciddi bir satış baskısı oluşmadığı sürece BIST endeksinin trendini koruması beklenebilir. TL tarafında ise, TL nin sepet karşısında değer kaybettiğini ve buna paralel USD/TL ninde 1.8080 direncini zorladığını görmekteyiz. Ancak USD/TL sabah saatlerinde yeniden 1.8050 seviyesine gevşemiş görünüyor. EuroDolar paritesinde ise 1.30 desteğinin zorlandığını izliyoruz. Bunda FED in 1 Mayıs toplantısında tahvil alım hızını tartışmaya açacağı beklentisi ve 2 Mayıs tarihinde AMB nın faiz indirimi beklentileri etkili olmuş görünüyor. Parite 1.30 seviyesinin altına kayması durumunda 1.2880 desteği izlenecek. Bugün Halkbank ve Akbank bilanço beklentileri endeks üzerinde etkili olabilecekken, dışarıda ise ABD haftalık işsizlik başvuruları (15:30) piyasaların izlemeyeceğini beklediğimiz gelişmeler.

Gündem

Yabancı Turist Girişleri : Nis	24/04/2013
KKO ve Reel Sektör Güven Endeksi : Nis	24/04/2013
TCMB PPK Toplantı Tutanakları : Mar	24/04/2013
Tüketici Güven Endeksi : Nis	29/04/2013
Dış Ticaret (Mar); Hazine Finansman Prog (May)	30/04/2013
TCMB Enflasyon Raporu : 2Ç	30/04/2013
TİM İhracat ve İTO Ücretliler Geçinme Endeksi : Nis	01/05/2013
Enflasyon : Nis	03/05/2013

Sabit Getirili Piyasa Verileri

Gösterge Faiz	
Ocak 7, 2015 (kapanış, bileşik)	5.52
Günlük Değişim (bp)	-4
MB Politika Faizi (basit)	
Eurobond (Getiri & Vade Uyumlu Spread)	
2030 -	\$191.02 / 4.22% / 170.90
2034 -	\$145.53 / 4.58% / 190.00

Döviz	Kapanış	Günlük	Yılbaşından
US\$/TL	1.80	0.3%	1.4%
EUR/TL	2.35	0.0%	0.2%
DÖVİZ SEPETİ (0.50 EUR+0.50 USD)	2.08	0.1%	0.7%

Piyasa verileri (TLmn)	Günlük	Haftalık	Yılbaşından	
BİST-100 Kapanış	84,023	0.9%	-1.3%	7.4%
Piyasa Değeri:	506,555	Günlük işl. Hacmi:	1,656	

Endeks Rasyoları	F/K				
	F/K	F/DD	FD/VAFÖK	FD/Satışlar	
BİST-100	2012	12.64	1.93	6.19	0.75
	2013 T	11.45	1.79	5.45	0.70
BİST-30	2012	11.96	1.80	5.97	0.63
	2013 T	10.73	1.68	5.40	0.59

ECZACIBAŞI PORTFÖY YÖNETİMİ A.Ş. YATIRIM FONLARI
GETİRİLERİ

22/04/2013 TARİHLİ PERFORMANS TABLOSU

Fon Adı	Yıl			2012	2011	2010
	Haftalık	Aylık	Başından			
A Tipi						
Hisse Fon	-1.00%	1.48%	4.23%	37.90%	-15.54%	20.19%
Değişken Fon	-0.71%	1.33%	3.42%	23.47%	-13.08%	10.19%
Analiz Fon	-0.02%	0.30%	0.87%	-0.60%	6.87%	6.65%
B Tipi						
KV Tahvil Bono Fon	0.07%	0.34%	1.08%	6.89%	-	-
Büyüme Fon	0.08%	0.09%	0.52%	3.88%	7.14%	4.75%
Tahvil Bono Fon	0.24%	0.83%	1.50%	10.35%	1.85%	6.57%
Likit Fon	0.08%	0.41%	1.26%	6.61%	3.89%	3.38%

ARAŞTIRMA ORTA VADELİ MODEL PORTFÖYÜ

22/04/2013	Hedef		Piyasa Değeri (mnTL)	Ortalama İşlem Hacmi (mn TL)		Portföye Giriş Tarihi	Fiyat Performansı (nominal)		
	Kapanış (TL)	Fiyat (TL)		Yükseliş Potansiyeli	1 ay		3 ay	YBG	
BİZİM	29.7	36.5	23%	1,188	3.1	22/11/12	1%	1%	7%
HALKB	18.7	24.0	29%	23,313	212.7	22/01/13	0%	-4%	9%
IPEKE	5.0	7.3	47%	1,286	38.3	26/03/13	-4%	-14%	-18%
ISCTR	6.6	8.5	29%	29,880	254.8	11/04/13	2%	-6%	10%
KOZAA	4.5	9.2	103%	1,758	43.8	22/01/13	-11%	-20%	-20%
TCELL	11.0	16.0	45%	24,200	126.1	21/12/12	-9%	-10%	-5%
TSKB	2.6	3.1	18%	2,871	3.8	18/07/12	7%	14%	17%

Portföyün yılbaşından bu yana getirisi

Nominal Relatif
5.7% -1.6%

BİST-100					
En Aktif	En çok artan		En çok düşen		
Hisse	Hacim (mnTL)	Hisse	Günlük Δ	Hisse	Günlük Δ
GARAN	183,411	METRO	21.2%	BİMAS	-3.0%
ISCTR	129,360	KOZAA	3.7%	ANELE	-2.7%
YKBNK	126,085	PRKME	3.4%	BİZİM	-2.0%
HALKB	123,298	PTOFS	3.1%	DOAS	-1.6%
AKBNK	120,584	TOASO	3.0%	ENKAI	-1.4%

Endeks & İşlem Hacmi Grafiği

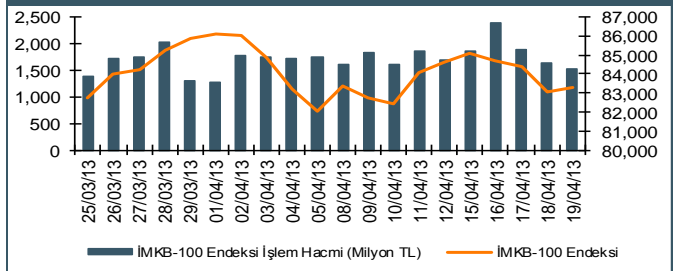

Dünya Endeksleri	Değişim			
	Kapanış	Günlük	Haftalık	Yılbaşından
MSCI Gelişen Piyasalar	1,009.8	-0.21%	0.09%	-3.78%
MSCI Türkiye	1,189,331.0	0.93%	-0.50%	6.38%
MSCI Dünya	1,443.9	1.18%	0.35%	8.05%
Dow Jones	14,719.5	1.05%	0.69%	12.33%
DAX	7,658.2	2.41%	2.07%	0.60%
S&P	1,578.8	0.00%	1.72%	10.70%
FTS100	6,406.1	2.00%	2.59%	8.62%
CAC 40	3,783.1	3.58%	5.11%	3.90%
Nikkei 225	13,784.5	1.88%	3.00%	32.60%

Kaynak: Matriks, Rasyonet

Güncelleme: 24/04/2013 8:55

SABİT GETİRİLİ PİYASALAR

Pazartesi günü para piyasası 13,166 milyon TL artı rezerv ile açıldı. Gecelik faiz ortalama brüt %4.69 net %3.99 oldu. İç ve dış veri gündeminin sakin olduğu haftanın ilk iş gününde 23 Nisan tatili öncesi faiz dar bantta hareket etti. 7 Ocak 2015 vadeli gösterge tahvilin ortalama bileşik faizi %5.56 işlem hacmi ise sadece 53 milyon TL oldu. Moody's in kredi notunu artıracığı beklentilerinin fiyatlanmaya başlandığı piyasada kısa vadede gösterge faizin %5.50 seviyesinde hareket etmesini bekliyoruz. 23 Nisan tatili öncesi sakin seyir izlenen döviz piyasasında Dolar/TL kuru gün içinde 1.8005-1.8070 bandında hareket etti. TCMB gösterge alış kurunu 1.8016 olarak açıkladı.

EKONOMİDE SON GELİŞMELER

BİST, hikaye bitmediği sürece kazançlarını koruma eğiliminde... Dün ABD borsalarının sert bir volatilité gösterdiğine şahit olduk. Sebebi AP haber ajansının tweeter hesabının hack'lenerek Beyaz Saraya saldırı yapıldığı ve Obama'nın yaralandığı haberinin yayılmasıydı. İki dakika içinde yalanlanma hem AP'den hem de Beyaz Saraydan geldi ancak o arada NY borsaları %1 artıdan negatife geçti. Kapanış ise yine %1 artı oldu. ABD'de bu heyecan yaşanırken Avrupa çoktan artıda kapanmıştı. Evet PMI'lar kötü geldi ancak piyasalar daha çok AMB'nın faiz indirimini fiyatlamayı tercih etti. İtalya 10 yıllık tahvil faizinin de %4'ün altına gelmesi alımlarda etkili oldu. Japonya ise zayıf Yen'i kutluyor ve USDJPY'deki psikolojik eşiğin (100-seviyesi) geçilmesini bekliyor. Bu ortam genel olarak BİST için olumlu. Ayrıca Brent petrolün 100 civarındaki hareketi de fundamental destek sağlıyor. Bu arada, yatırımcıların banka bilançolarını heyecanla beklediğini de not edelim. TCMB'nin gevşek duruşu bankalar üzerinden BİST'e pozitif yansıyor. TL'de bir miktar değer kaybı var ancak bu şaşırtıcı değil zira doların değer kazandığı dönemlerde TL'ye de satış gelir. Kaldı ki TCMB'de büyümeyi desteklemeyi ve faizdeki volatilitéyi sınırlamayı amaç edinen gevşek bir politika duruşu sergiliyor. Sepet bazında 2.07-2.08 bandında seyreden TL tolerans sınırları içinde. Gözünü barış sürecine diken BİST'in kulağı da Moody's'de. Her iki kanaldan piyasalara henüz herhangi bir olumsuzluk gözlenmiyor. Hatta çekilme sürecinin bugün-yarın başlaması bekleniyor. Ancak Moody's ve Barış Sürecinde ümit edilen haberlerin gecikmesi halinde Borsa İstanbul'da morallerin bozulabileceğini birkez daha vurgulayalım. Zira, son parasal gevşeme hisseler açısından olumlu ancak yeni zirvelere yelken açılmasını sağlayacak kalibrede bir katalist değil. Kaldı ki enflasyon ve cari açık sorununu emtia fiyatlarında düşüş varsayımına bağlayan böylesine gevşek politika duruşunun kazaya kurban gitmemesi için ya "not artışı" ya da "bol sermaye girişiyle desteklenen steril ortam" gerekir.

Dünyada Gündem

Tarih	Ülke	Ref	UK	TSI	Önem	Konsensüs	Ecz. Tahmin	Önceki
24 Nisan	Almanya	▶ IFO - İş Ortamı : Nis	9:00	11:00	Yüksek	106.3	105.9	106.7
Çarş	Almanya	▶ IFO - Mevcut Durum : Nis	9:00	11:00	Yüksek	109.5	109.5	109.9
	Almanya	▶ IFO - Beklentiler : Nis	9:00	11:00	Yüksek	103.0	102.5	103.6
	Türkiye	Yabancı Turist Girişleri yıl/yıl : Nis	9:00	11:00	Düşük			27.2%
	Euro Bölgesi	▶ İtalya Tahvil İhracı	10:00	12:00	Yüksek			
	Türkiye	TCMB PPK Toplantı Tutanakları : Nis	12:00	14:00	Orta			
	Türkiye	Reel Sektör Güven Endeksi : Nis	12:30	14:30	Orta			112.1
	Türkiye	Kapasite Kullanım Oranı : Nis	12:30	14:30	Orta			72.7%
	ABD	▶ Dayanıklı Mal Siparişleri ay/ay : Mar	13:30	15:30	Yüksek	-2.9%	-2.9%	5.6%
	ABD	▶ Ulaştırma Hariç Dayanıklı Mal Siparişleri ay/ay : Mar	13:30	15:30	Yüksek	0.7%	0.3%	-0.7%
	Euro Bölgesi	AMB Üyesi Mersch Konuşacak	13:30	15:30	Orta			

ŞİRKET VE SEKTÖR HABERLERİ

Özelleştirme: Milliyet'in haberine göre ÖİB, Milli Piyango'nun özelleştirilmesi ile ilgili süreci hızlandırarak, ihale dokümanlarını Haziran'a kadar tamamlayacağını iddia etti. 10 yıllık lisans devri ve satış gelirlerinin %25'i, diğer gelirlerin ise %28'ini içeren paketle DOHOL, SAHOL, KCHOL, TCELL ve birçok halka açık olan/olmayan grubun ilgilenebileceğini düşünüyoruz.

1Ç2013 Mali Tablo Sonuçları

TTRAK: Türk Traktör 1Ç13 sonuçlarını bu hafta içinde açıklayacak. Konsensus 491mn TL satış geliri, 66mn TL VAFÖK ve 55mn TL net kar beklerken bizim beklentimiz 437mn TL satış geliri, 62mn TL VAFÖK ve 51mn TL net kar şeklindedir. Konsensus rakamları net karda yıllık %21 VAFÖK'te %25 düşüşe işaret etmektedir.

AKBNK – HALKB - Akbank ve Halkbank bugün 1Ç13 sonuçlarını açıklayacaklar. Bizim Akbank için net kar tahminimiz 861 milyon TL olup, piyasa beklentisi 884 milyon TL'dir. Halkbank'ta ise beklentimiz 664 milyon TL olup, ortalama piyasa tahmini 678 milyon TL'dir.

Sermaye Arttırmaları & Temettü Ödemeleri

Şirketler	Ödenmiş Sermaye (TL mn)	Piy.Değ. (TLmn)	Temettü Verimi		TEMETTÜ ÖDEMELERİ			Referans Fiyat (TL)
			Brüt	Net	Brüt nakit (%)	Net nakit (%)	Tarih	
Bursa Cimento	105.82	539.661	2.0%	1.7%	10.00	8.50	24/04/2013	5.01

TEKNİK ANALİZ

BIST-100 ENDEKSİ

Endeksteki tepkinin güçlenmesi için 84000 direncinin geçilmesi gerekli. Bu durumda tepkinin daha üst seviyelere ulaşması beklenebilir. Endeksin yükselen kanalından çıkması durumunda ise aşağıda 82000 desteğini takip edeceğiz. 82000 seviyesi pozisyon için stop loss.

**USD TL - BANKALARARASI**

USD TL 1.7940 seviyesinin üzerine yerleşti ve 1.80 seviyesini de geçti. 1.8080 direnci takip edilirken bu seviyenin üzerindeki hareketlerde 1.8250 direnci izlenecektir.

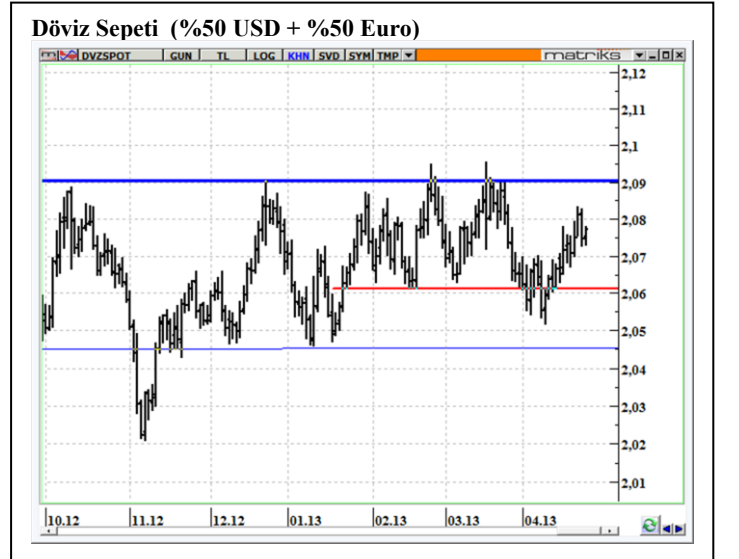
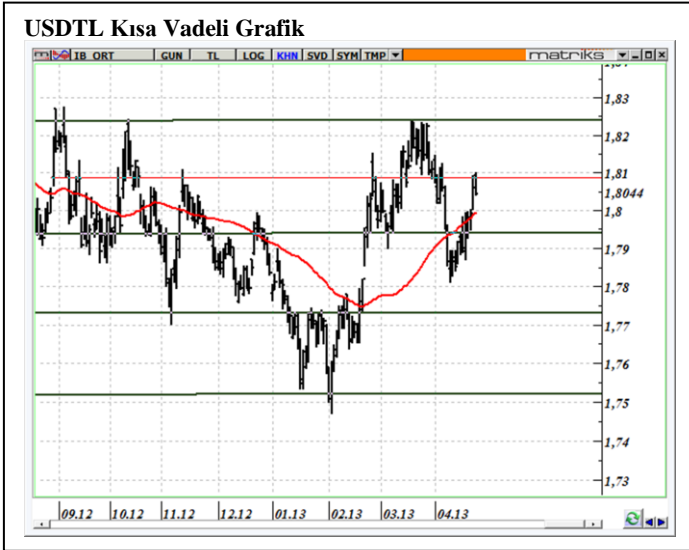

TEKNİK ANALİZ

ABD S&P Endeksi

S&P endeksi yeşil yükselen kanalındaki seyrini koruyor. 1545 seviyesinden geçen yeşil kanal desteği kritik bir seviye olarak takip edilecek. S&P endeksinde yükselişin güçlenmesi için 1586 seviyesinin üzerine yükselmesi gerekli.

**Euro Dolar Paritesi**

EuroDolar paritesinde 1.30 desteği takip edilirken, bu seviyenin altına gerilemesi durumunda 1.2880 seviyesine doğru eğilim oluşabilir. 1.30 seviyesinin üzerindeki seyir korundukça 1.30-1.3140 bandı takip edilecek.

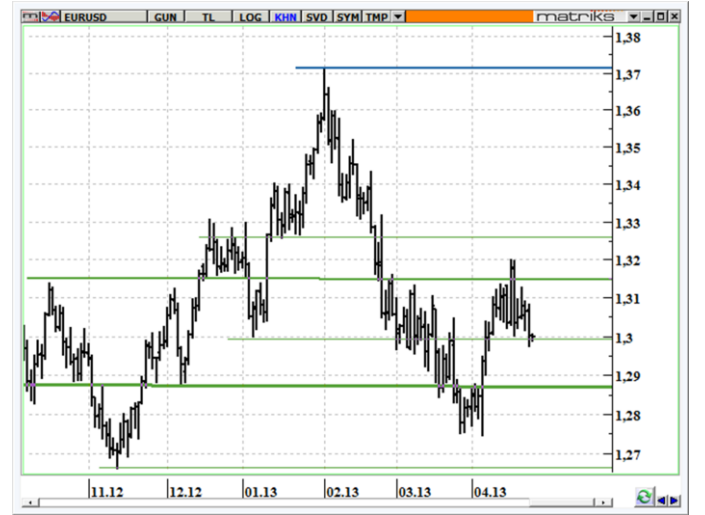
**DAX Endeksi**

Almanya DAX endeksi hızlı yükselişle 7550 seviyesinin üzerine yükseldi. 7550 seviyesinin üzerindeki seyirler 8000 seviyesine yükselişi destekleyecektir. DAX endeksinde ana yükseliş (kırmızı) kanalı halen korunuyor.

**Nikkei Endeksi**

BoJ un yeni parasal genişleme programı ile yükseliş geçen Nikkei endeksinde 14500 seviyesindeki yatay direnç test edilecek gözüküyor.



TEKNİK ANALİZ

VOB ENDEKS 30 KONTRATI

Endeks kontratında, mevcut uzun pozisyonlar tutulabilir. Kontratıta 100600 seviyesi stop loss alınabilir. Endeksin 103250 seviyesindeki direncini kırması durumunda pozisyonlar artırılabilir.

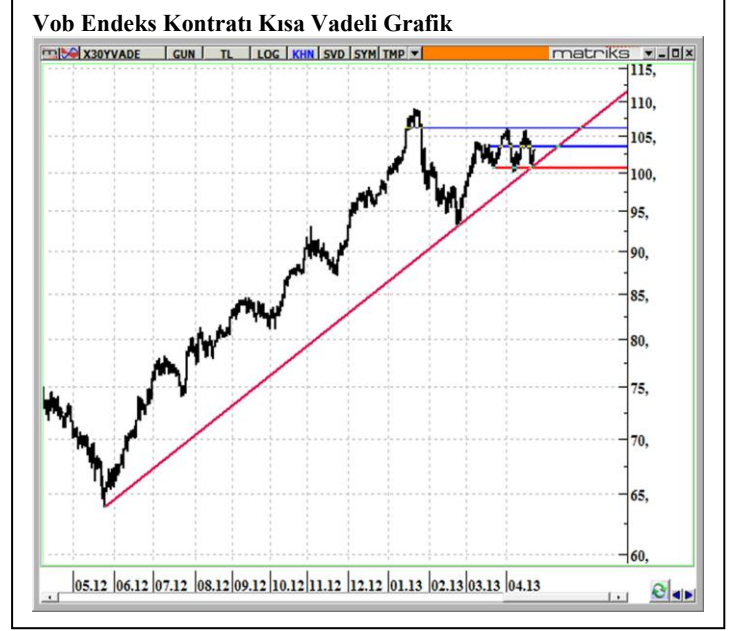
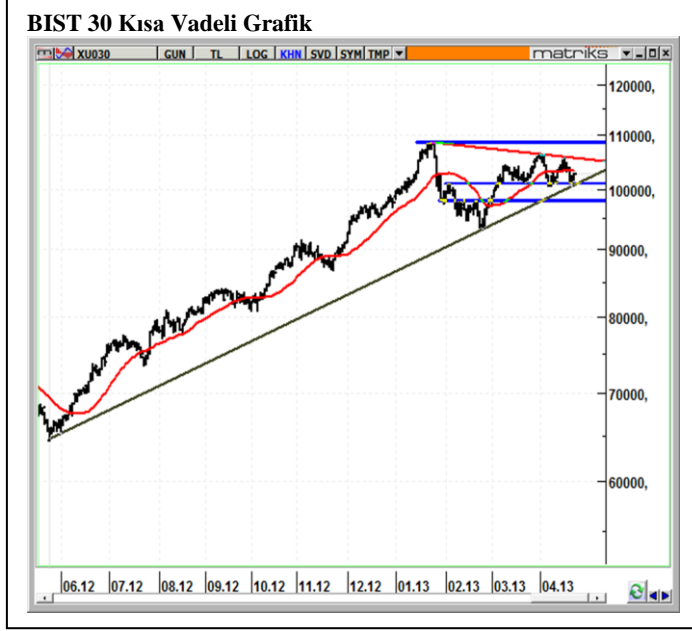

ENDEKS 30 /NİSAN KONTRATI ALICILAR/SATICILAR

22/04/2013

Alan Kurum	Toplam	%	Satan Kurum	Toplam	%
CREDIT SUISSE MENKUL	4.047	37,27	GARANTI BANKASI A.S.	-2.141	-19,72
IS YATIRIM	2.728	25,12	DEUTSCHE SEC	-1.132	-10,42
CITI MENKUL	1.690	15,56	TEB YATIRIM	-895	-8,24
HSBC YATIRIM	1.069	9,84	AK YATIRIM	-800	-7,37
MERRILL LYNCH	389	3,58	SEKER YATIRIM	-628	-5,78
DİĞER	936	8,62	DİĞER	-5.263	-48,47

ENDEKS 30 / NİSAN KONTRATI ALICILAR/SATICILAR (DÖNEMSEL)

01.11.2012-22.04.2013

Alan Kurum	Toplam	%	Satan Kurum	Toplam	%
CITI MENKUL	41.619	45,61	DEUTSCHE SEC	-25.554	-28,00
MERRILL LYNCH	15.576	17,07	HSBC YATIRIM	-20.639	-22,62
IS YATIRIM	14.709	16,12	AKBANK T.A.S.	-9.495	-10,40
CREDIT SUISSE MENKUL	7.565	8,29	ANADOLUBANK A.S.	-6.542	-7,17
YAPI KREDİ YAT.	2.707	2,97	TEB YATIRIM	-5.906	-6,47
DİĞER	9.081	9,95	DİĞER	-23.121	-25,34

VOB DOLAR KONTRATI

Dolar kontratı ile ilgili olarak, USDTL kurunun 1.7940 desteğinin üzerine yerleşmesi nedeni ile kısa pozisyonlar kapatılmalı. Kısa vadede USDTL nin 1.8080 direncinin üzerine yerleşmesi durumunda 1.8250 hedefli uzun pozisyonlar denenebilir.

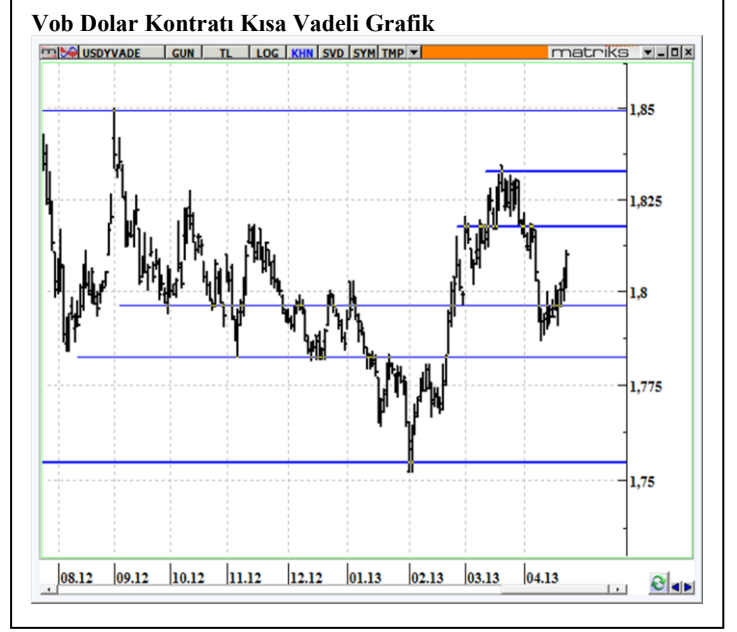
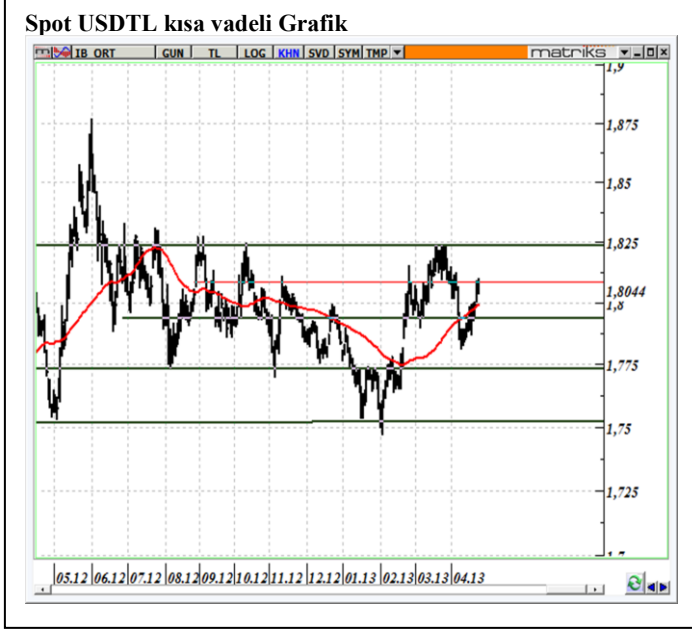
**DOLAR /NİSAN KONTRATI ALICILAR/SATICILAR (DÖNEMSEL)**

01.11.2012-22.04.2013

Alan Kurum	Toplam	%	Satan Kurum	Toplam	%
GARANTI BANKASI A.S.	99.615	71,37	DEUTSCHE BANK	-59.691	-42,76
YAPI KREDİ YAT.	19.627	14,06	IS YATIRIM	-54.662	-39,16
AKBANK T.A.S.	4.823	3,46	ZIRAAT YAT.	-6.636	-4,75
OYAK YATIRIM	3.399	2,44	OSMANLI MENKUL DEGER	-5.719	-4,10
IS BANKASI A.S.	2.930	2,10	TERA MENKUL	-4.066	-2,91
DİĞER	9.190	6,58	DİĞER	-8.810	-6,31

VADELİ İŞLEM VE OPSİYON BORSASI VERİLERİ

Sözleşme Kodu	Vade Ayı	Uzlaşma Fiyatı	Önceki Uzlaşma Fiyatı	Fiyat Değişim (%)	Günlük Yüksek	Günlük Düşük	Ağırlıklı Ortalama	Miktar (Adet)	Hacim (TL)	Açık Pozisyon	Açık Pozisyon Değişimi
Hisse Senedi Endeks Sözleşmeleri											
İMKB 30 Endeks	Nisan 2013	102.925	101.900	1.01	103.000	101.575	102.389	86,290	883,511,388	201,951	2,281
İMKB 30 Endeks	Haziran 2013	102.725	101.900	0.81	102.775	101.500	102.314	3,010	30,796,545	5,293	959
Emtia Sözleşmeleri											
Altın	Nisan 2013	82.755	81.240	1.86	83.430	82.020	82.748	154	1,274,322	478	-82
Altın Dolar / Ons	Nisan 2013	1.420.10	1.402.40	1.26	1.437.45	1.415.70	1.426.73	4,735	12,141,231	9,996	-858
Döviz Sözleşmeleri											
Dolar	Nisan 2013	1.8105	1.8015	0.50	1.8110	1.8010	1.8066	19,797	35,764,707	184,707	5,440
Dolar	Haziran 2013	1.8220	1.8135	0.47	1.8230	1.8140	1.8177	5,107	9,282,936	33,836	-13
Euro	Nisan 2013	2.3595	2.3565	0.13	2.3630	2.3555	2.3596	221	521,473	21,517	-199
Euro	Haziran 2013	2.3750	2.3770	-0.08	2.3830	2.3700	2.3750	75	178,125	3,423	1
Euro / Usd Çapraz Kuru	Haziran 2013	1.3045	1.3097	-0.40	1.3077	1.3022	1.3046	2,859	6,708,977	17,170	410
Euro / Usd Çapraz Kuru	Eylül 2013	1.3108	1.3108	0.00	0.0000	0.0000	0.0000	0	0	187	0



Eczacıbaşı Menkul Değerler

ŞUBELERİMİZ

İSTANBUL MERKEZ

Büyükdere Caddesi No:209
Tekfen Tower Kat:5 34394
Levent İSTANBUL
Tel. : (212) 319 59 99
Faks : (212) 319 59 00

İZMİR

Akdeniz Cad. No:14
Birsel Is Merkezi, K:7 35210
Pasaport İZMİR
Tel. : (232) 498 0 498
Faks : (232) 498 0 444

ANKARA

Ankara Ticaret Merkezi
Kızılırmak Mahallesi 1450. Sokak
No:3 Kat:14 Daire:64
Çukurambar/ANKARA
Tel. : (312) 292 93 00
Faks : (312) 292 93 43

ANTALYA

Deniz Mh.Konyaaltı Cad.
Arat Apt. No:13/3 07050
ANTALYA
Tel.: (242) 244 05 58
Faks: (242) 244 12 0

BURSA

Atatürk Caddesi Buluş İş Hanı
Kat:1 16010 Heykel BURSA
Tel.: (224) 224 03 64
Faks: (224) 224 60 54

BÖLÜMLERİMİZ

ELEKTRONİK İŞLEMLER

Büyükdere Caddesi No:209
Tekfen Tower Kat:5 34394
Levent İSTANBUL

Tel. : (212) 319 55 55
Faks : (212) 319 59 69
e-posta : datanet@emdas.com.tr

VARLIK YÖNETİMİ

Büyükdere Caddesi No:209
Tekfen Tower Kat:6 34394
Levent İSTANBUL

Tel. : (212) 319 59 99
Faks : (212) 319 56 26

Bu belgede yer alan tüm bilgi ve veriler, güvenilir olduğu düşünülen kaynaklardan elde edilmiştir. Hisse Senedi Araştırma, Makroekonomik Araştırma, Teknik Analiz ve Strateji Bölümleri, burada sunulan bilgilerin doğruluğu ve bütünlüğü konusunda makul özeni göstermekle beraber, olabilecek hatalar ve eksikliklerden sorumlu değildir. Bu belgede yer alan analizler çeşitli varsayımlar altında yapılmıştır. Değişik varsayımlar, önemli derecede farklı sonuçlar ortaya koyabilir. Bu belgede yer alan görüşler ayrıca bir uyarıya gerek olmaksızın değişebilir ve Eczacıbaşı Menkul Değerler A.Ş.'nin diğer bölümlerinin görüşleri ile farklı veya karşıt yönde olabilir. Bu belgede yer alan görüş ve düşünceler, Hisse Senedi Araştırma, Makroekonomik Araştırma, Teknik Analiz ve Strateji Bölümlerine ait olup, Eczacıbaşı Menkul Değerler A.Ş. yönetiminin görüşlerini temsil etmez. Bu belgenin hazırlanmasından sorumlu olan Hisse Senedi Araştırma, Makroekonomik Araştırma, Teknik Analiz ve Strateji Bölüm analist(ler)i, piyasa hakkında bilgi alabilmek, değerlendirebilmek veya yorumlayabilmek amacıyla, satış/pazarlama veya diğer bölümlerle iletişim kurabilir. Bu belgede yer alan yatırımla ilgili bilgiler, yorumlar ve tavsiyeler yatırım danışmanlığı kapsamında değildir. Bu belge sadece bilgi amaçlı yayınlanmış olup, içeriğinin hiçbir bölümü alım-satım yönünde yatırım tavsiyesi olarak değerlendirilemez. Burada yer alan görüşler, yatırımcının mali durumuna veya risk ve getiri tercihlerine uygun olmayabilir. Bu nedenle, sadece burada yer alan bilgilere dayanılarak yatırım kararı verilmesi beklentilere uygun sonuçlar doğurmayabilir. Tüm hakları saklıdır. Bu belgenin hiçbir bölümü; Eczacıbaşı Menkul Değerler A.Ş.'nin önceden yazılı izni alınmaksızın çoğaltılamaz, yayınlanamaz veya fotokopi, mekanik kopyalama ve elektronik ortam dahil olmak üzere hiçbir surette dağıtılamaz.