



GÜNE BAKIŞ

Endeks kısa vadeli alçalan kanalını kırmaya çalışıyor. Diğer yandan 78500 seviyesindeki 22-günlük hareketli ortalama direnci etkili olabilir. Endekste yükseliş yönünde düşünmek için 78500 seviyesinin ardından 79000 direncinin geçilmesi gerekli. Bu oluşmadıkça sınırlı hisse senedi ağırlığı ile devam etmekte fayda var. USDTL kanadında ise 1.7950 seviyesi etkili destek olabilir. Bu seviyenin üzerinde kaldığı sürece USDTL kuru 1.8250-1.83 seviyelerini görebilir. Ancak USDTL nin yeniden 1.7950 seviyesinin altına gerilemesi bu cephede tansiyonun azaldığını gösterecektir. Bu durumda endeks pozitif etkilenebilir. Nitekim döviz sepetinde riskli bölge olan 2.09 dan hızla aşağı yönlü uzaklaşma görülüyor. Sepet 2.08 seviyesinde altına inmeye çalışıyor. Döviz tarafında bir iki gündür görülen yüksek tansiyon artık görülüyor. Gösterge faizde ise sakin seyir devam ediyor. Güçlü gelen euro bölgesi verileri ile birlikte parite yukarıda seyrediyor. Paritede anlamlı yükselişler için 1.3140 seviyesinin aşılması gerekli. Global piyasalarda ise güçlü veriler sayesinde pozitif seyirler hakim. DAX endeksi 7600 seviyesindeki kritik destek seviyesinden güçlü tepki verirken, Bernankeden QE lerin devam sinyalini alan S&P endeksi ise yine güçlü verilerle birlikte 1500 seviyesi üzerinde seyrini sürdürüyor. 1500 seviyesi üzerindeki hareketler S&P endeksini 1530 seviyesindeki direncine taşıyabilir. İçeride kurdaki gevşemenin ve global piyasalardaki olumlu havanın etkisiyle IMKB endeksinin 79000 direncini zorlama şansı yükseliyor.

Gündem

Dış Ticaret : Oca	28/02/2013
Hazine Finansman Prog : Mar	28/02/2013
TİM İhracat ve İTO Ücretliler Geçişme Endeksi	01/03/2013
Enflasyon : Şub	04/03/2013
Reek Kur Endeksi : Şub	05/03/2013
TCMB Aylık Fiyat Gelişmeleri Raporu : Şub	05/03/2013
Konut Fiyat Endeksi : Ara	05/03/2013
Hazine Finansman Dengesi : Şub	07/03/2013
Sanayi Üretimi : Oca	08/03/2013

Sabit Getirili Piyasa Verileri

Gösterge Faiz

Ocak 7, 2015 (kapanış, bileşik)	5.70
Günlük Değişim (bp)	0

MB Politika Faizi (basit)

Eurobond (Getiri & Vade Uyumlu Spread)

2030 -	\$186.66/ 4.49% / 186.40
2034 -	\$141.50 / 4.83% / 203.70

Döviz	Kapanış	Günlük	Yılbaşından
US\$/TL	1.81	-0.1%	1.5%
EUR/TL	2.36	-0.1%	0.7%
DÖVİZ SEPETİ (0.50 EUR+0.50 USD)	2.08	-0.1%	1.1%

Piyasa verileri (TLmn)	Günlük	Haftalık	Yılbaşından
İMKB-100 Kapanış	78,166	0.8%	-0.9%
Piyasa Değeri:	462,798	Günlük İşl. Hacmi:	2,742

Endeks Rasyoları	F/K F/DD FD/VAFÖK FD/Satışlar			
	İMKB-100			
2012 T	11.60	1.81	5.78	0.71
2013 T	10.57	1.63	5.05	0.66
İMKB-30				
2012 T	11.34	1.75	5.82	0.61
2013 T	10.28	1.58	5.25	0.56

En Aktif	İMKB-100		En çok düşen		
	Hacim	En çok artan	Hisse	Günlük Δ	
Hisse	(mnTL)	Hisse	Günlük Δ	Hisse	Günlük Δ
GARAN	417,869	BRSAN	20.2%	IHLAS	-8.3%
ISCTR	214,730	ECZYT	7.1%	IHEVA	-4.6%
YKBNK	189,239	TKFEN	6.7%	KONYA	-4.0%
HALKB	180,818	ASUZU	6.1%	KARTN	-2.1%
AKBNK	114,271	TRCAS	5.9%	RHEAG	-1.7%

Endeks & İşlem Hacmi Grafiği

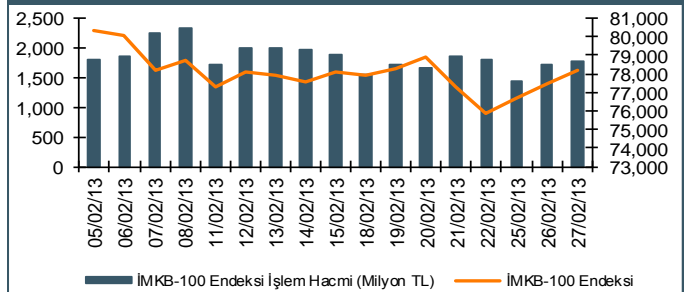

Dünya Endeksleri	Kapanış	Değişim		
		Günlük	Haftalık	Yıllık
MSCI Gelişen Piyasalar	1,046.6	0.37%	-2.05%	-2.08%
MSCI Türkiye	1,104,831.0	0.74%	1.30%	30.27%
MSCI Dünya	1,399.4	0.96%	-0.75%	7.40%
Dow Jones	14,075.4	1.26%	1.40%	8.67%
DAX	7,675.8	1.04%	1.22%	11.96%
S&P	1,516.0	0.00%	0.90%	11.01%
FTS100	6,325.9	0.88%	0.55%	7.74%
CAC 40	3,691.5	1.92%	1.84%	6.92%
Nikkei 225	11,559.4	2.71%	2.21%	18.88%

Kaynak: Matriks, Rasyonet

Güncelleme: 28/02/2013 8:57

ECZACIBAŞI PORTFÖY YÖNETİMİ A.Ş. YATIRIM FONLARI GETİRİLERİ

27/02/2013 TARİHLİ PERFORMANS TABLOSU

Fon Adı	Yıl					
	Haftalık	Aylık	Başından	2012	2011	2010
A Tipi						
Hisse Fon	-0.40%	-2.95%	-0.43%	37.90%	-15.54%	20.19%
Değişken Fon	-0.29%	-2.20%	-0.30%	23.47%	-13.08%	10.19%
Analiz Fon	0.25%	0.46%	0.65%	-0.60%	6.87%	6.65%
B Tipi						
KV Tahvil Bono Fon (*)	0.04%	0.26%	0.56%	6.89%	-	-
Büyüme Fon	0.71%	0.96%	0.51%	3.88%	7.14%	4.75%
Tahvil Bono Fon	0.05%	0.47%	0.91%	10.35%	1.85%	6.57%
Likit Fon	0.06%	0.29%	0.59%	6.61%	3.89%	3.38%

(* 11 Mayıs 2012 itibariyle B Tipi Değişken Fon, B Tipi Kısa Vadeli Tahvil Bono Fonuna dönüştürülmüştür. Performans yılbaşından itibaren verilmektedir.

ARAŞTIRMA ORTA VADELİ MODEL PORTFÖYÜ

27/02/2013	Ortalama			Fiyat Performansı (nominal)	1 ay	3 ay	YBG
	Kapanış (TL)	Piyasa Değeri (mnTL)	İşlem Hacmi (mn TL)				
BIZIM	27.2	1,088	4.9	22/11/12	-8%	5%	-2%
HALKB	17.5	21,875	224.4	22/01/13	-9%	8%	0%
KOZAA	4.8	1,859	49.3	22/01/13	-16%	-10%	-15%
PRKME	6.1	905	5.4	06/11/12	-11%	-4%	-1%
TAVHL	10.6	3,833	19.3	28/01/13	2%	20%	16%
TCELL	11.9	26,180	115.6	21/12/12	-1%	12%	3%
TKFEN	7.4	2,723	10.4	26/09/11	-5%	14%	2%
TSKB	2.3	2,475	5.5	18/07/12	-5%	15%	-2%

Portföyün yılbaşından bu yana getirisi

Nominal

Relatif

-0.4% -0.4%

SABİT GETİRİLİ PİYASALAR

Çarşamba günü para piyasası 17,559 milyon TL artı rezerv ile açıldı. Gecelik faiz ortalama brüt %4.51 net %3.83 oldu. Bono piyasasında 7 Ocak 2015 vadeli gösterge tahvilin ortalama bileşik faizi %5.70 işlem hacmi ise 245 milyon TL oldu. Kısa vadede gösterge faizin %5.60-%5.80 bandında hareket etmesini bekliyoruz.

EKONOMİDE SON GELİŞMELER

“Katalist yoksunu” Borsa İstanbul global piyasalara paralel toparlanıyor... İstanbul cephesinde değişen birşey yok. Geçen hafta epeyce can yakan orantısız satışların ardından belini doğrultmaya çalışan borsamız, tıpkı global piyasalarda olduğu gibi, bardağın boş tarafını görmezden gelme eğilimini sürdürmekte. Ay sonu gelirken, üstelik de Bernanke-Draghi ikilisi bildik replikleriyle sahne almışken, bu gayet anlaşılabilir bir durum. Fundamental katalist yokluğunda bu çok kolay bir iş değil elbette, üstelik de risk haritasının engebeli hale geldiği bir ortamda. ABD’den çok kuvvetli gelmeye devam eden datalar Bernanke’nin QE’lerdeki savunma hattını gölgelese de Borsa İstanbul yatırımcıları Şubat ayı biterken performans yapma arzusunu korumakta (zira yatırımcılar bol global likiditenin en azından bu yıl sonuna aktif olacağı garantisini Bernanke’den aldılar, Draghi de kimseyi üzmedi). Rekabet Kurul’undan gelecek karara kadar geçecek iki haftalık sürecin sağlayacağı nefeslenme de yatırımcıları performans peşinde koşarken rahatlatmakta. Bu arada terörü bitirmeye yönelik atılan adımlar ve AB ile yeni bir faslın açılmak üzere olması da piyasayı memnun eden gelişmeler arasında.

Makro tarafta ise tüketici güven endeksi iyileşmeye devam ederken TCMB’nin faiz koridoruna ilişkin gevşek duruşunu halihazırda koruması Borsa İstanbul yatırımcısı için alkol düzeyi çok düşük de olsa hoş bir kokteyl sunmakta. Böyle bir ortamda Goldman Sachs’ın negatif banka raporu dahi hisseler üzerinde kısa süreli geri çekilemenin dışında hiç etkili olmazken bardağın dolu tarafındaki gelişmeler deyim yerindeyse sondajla çıkarılıp fiyatlanıyor. Bugün Ocak dış ticaret verileri açıklanacak. 7 milyar dolayında beklenen açık piyasayı üzmez. Düşük rakam piyasayı memnun eder. İtalya meselsine gelince; Mart ortasına kadar pek çok siyasi gelişme/haber akımına tanıklık edeceğiz. Her an manevraya açık olan İtalyan siyasetini kısa aralıklara fiyatlamak tam anlamıyla kumar oymak gibi birşey, piyasalar ise kumar oynamak değil makro/mikro şartlar ve değerlemeler uygunken ve ayrıca Bernanke-Draghi ikilisi gevşek para politikalarını savunurken mümkün olduğunca performans yapma arzusunda.

Dünyada Gündem

Tarih	Ülke	Ref	UK	TSI	Önem	Konsensüs	Ecz. Tahmin	Önceki
28 Şubat	Japonya	Markit İmalat PMI : Şub	23:15	1:15	Orta			47.7
Perş	Japonya	Sanayi Üretimi ay/ay Geçici : Oca	23:50	1:50	Orta	1.5%		2.4%
	Almanya	▶ Perakende Satışlar ay/ay : Oca	7:00	9:00	Yüksek		1.2%	-1.6%
	Euro Bölgesi	AMB Üyesi Contancio Konuşacak	8:00	10:00	Orta			
	Türkiye	▶ İhracat : Oca	8:00	10:00	Yüksek		USD11.55bn	USD12.65bn
	Türkiye	▶ İthalata : Oca	8:00	10:00	Yüksek		USD18.90bn	USD19.83bn
	Türkiye	▶ Dış Ticaret : Oca	8:00	10:00	Yüksek	USD-7.10bn	USD-7.35bn	USD-7.18bn
	Euro Bölgesi	▶ İtalya'da Monti Konuşacak	8:15	10:15	Yüksek			
	Euro Bölgesi	AMB üyesi Praet Konuşacak	8:30	10:30	Orta			
	Almanya	İşsizlik Oranı : Şub	8:55	10:55	Orta	6.8%		6.8%
	Euro Bölgesi	Euro-bölgesi CPI ay/ay : Oca	10:00	12:00	Orta	-1.0%		0.4%
	Euro Bölgesi	Euro-bölgesi Çekirdek TÜFE yıl/yıl : Oca	10:00	12:00	Orta	1.5%		1.5%
	Euro Bölgesi	AMB Üyesi Contancio Konuşacak	10:30	12:30	Orta			
	Almanya	TÜFE ay/ay Geçici : Şub	13:00	15:00	Orta	0.7%		-0.5%
	Almanya	AB Tanımlı TÜFE ay/ay Geçici : Şub	13:00	15:00	Orta	0.7%		-0.7%
	ABD	▶ GSYİH Büyüme Hızı çeyrek/çeyrek : 4Ç (Yıllıklandırılmış, İkinci Resmî Tahmin)	13:30	15:30	Yüksek	0.5%	0.3%	-0.1%
	ABD	▶ Kişisel Tüketim çeyrek/çeyrek : 4Ç (Yıllıklandırılmış, İkinci Resmî Tahmin)	13:30	15:30	Yüksek	2.3%		2.2%
	ABD	▶ Çekirdek Kişisel Tüketim End. çeyrek/çeyrek : 4Ç (Yıllıklandırılmış, İkinci Resmî Tahmin)	13:30	15:30	Yüksek	0.9%		0.9%
	ABD	▶ Haftalık İşsizlik Sigortası Başvuruları	13:30	15:30	Yüksek	360k	360k	362k
	ABD	▶ Chicago PMI : Şub	14:45	16:45	Yüksek	54.1	53.5	55.6
	Euro Bölgesi	AMB üyesi Praet Konuşacak	15:00	17:00	Orta			
	Türkiye	Hazine Finansman Prog : Mar	15:30	17:30	Orta	TRL11.3bn	TRL11.3bn	TRL15.2bn
	ABD	Kansas City Fed İmalat Endeksi : Şub	16:00	18:00	Orta			-2

ŞİRKET VE SEKTÖR HABERLERİ

Bankacılık – ASYAB&ALBRK - Habertürk'e göre Başbakan yardımcısı Ali Babacan 2 yeni katılım bankacılığı lisansı verilmesi konusunu değerlendiriyor. 2 yeni lisansın da yabancı yatırımcılara verileceği de iddia edilen haberler arasında yer alıyor. Bu durum kısa vadede olmasa da uzun vadede rekabet yaratma açısından ASYAB ve ALBRK üzerinde baskı oluşturabilir. Ancak, katılım bankacılığındaki büyüme potansiyeli ticari bankacılığa göre daha fazla olduğundan, bu etkinin nötralize edilebileceğini düşünmekteyiz.

CCOLA: Coca-Cola İçecek 2014 yılında vadesi dolacak borçlarının finansmanı ve yeni borçlanma ihtiyaçları için 300mn ABD doları tutarında tahsisli tahvil ihraç edeceğini duyurdu. Şirketin borçlanma maliyetinin düşmesini uzun vadede olumlu etki yapmasını bekliyoruz.

EKGYO: Birgün gazetesinin iddiasına göre, mahkeme Ağaoğlu Maslak 1453 konut projesinin imar planını şehircilik ilkelerine ve kamu yararına uygun bulmaması gerekçesiyle iptal kararı verdiği belirtilmişti. Daha sonra Ali Ağaoğlu yaptığı açıklamada, mahkeme kararının kendilerini kapsamadığını ve kararın eski planla ilgili olduğunu belirtti. Ağaoğlu'nun açıklamalarına dayanarak, şu an için haberin herhangi bir etkisinin olmayacağını düşünüyoruz. Ancak imar planı konusunda ters bir gelişme olduğu takdirde, Emlak GYO'nun şirket değeri olumsuz etkilenebilir. Maslak 1453 projesi, değerlememizdeki payı %9 seviyesindedir.

EKGYO: Emlak GYO Ümraniye'deki arsasını Merkez Bankası'na satacağını duyurdu. Arsanın 3Ç12 finansallarına göre ekspertiz değeri 127mnTL iken, satış için anlaşılan değer 299mnTL olarak belirlendi. Bu satışın şirket değerlemesine etkisinin sınırlı olmasını ancak 2013 karına 270mnTL katkı sağlamasını bekliyoruz.

FROTO: Ford Otosan yönetim kurulu yıllık olağan genel kurul toplantısında 3 Nisan'da dağıtılmasına başlanmak üzere hisse başına 0.855TL nakit temettü dağıtılmasını teklif edecek. Ford Otosan genel olarak yılda iki kere temettü dağıtırken bu tutarın ortalama yarısını ilk seferde öder. Bu nedenle teklif edilecek tutar bizim tüm yıl için yapmış olduğumuz hisse başına 1.44TL temettü tahmininden daha iyi. FROTO için kararı olumlu olarak değerlendiriyoruz.

SISE, TRKCM: Sisecam grup şirketleri yeni temettü politikası benimseyerek yıllık dağıtılabılır karın en az %50'sini nakit temettü veya bedelsiz şekilde hissedarlara dağıtma kararı aldı. Fakat ekonomik faktörler, yatırım planları ve nakit pozisyonuna göre bu oranın altında da dağıtım yapılabilecek. Cam sektörü yüksek yatırım gerektiren bir sektör olduğu için ve Şişecam'ın agresif büyüme planları dahilinde yatırımlarının devam etmesi nedeni ile Şişecam şirketlerinin orta vadede düzenli, yüksek temettü veren şirketler olmasını beklemiyoruz. Buna rağmen temettü politikasının açıklanması kurumsal yönetim ilkeleri açısından önemli. Haberi sınırlı pozitif olarak değerlendiriyoruz.

SAHOL - Sabancı Grubu iştiraki Exsa daha önce piyasadan aldığı %1,29'luk Sabacı Holding hissesini 2 yıllık süreçte piyasada satacağını açıkladı. Bu her ne kadar olumsuz bir gelişme gibi görünse de, holdingle yaptığımız görüşmelerden bu satışların piyasa fiyatına kesinlikle etki etmeyecek şekilde yapılacağını öğrendik. Bu da kısa vadeli olası olumsuz etkinin ardından hisse de bir miktar rahatlatma yaratabilir.

TKFEN - Tekfen Holding, iştiraki Tekfen İnşaat'ın Azerbaycan'da SOCAR ile 68 bin kişilik Baku Olimpiyat stadı inşaatı için proje büyüklüğü 640 milyon dolar olan bir sözleşme imzalandığını duyurdu. Şirketin birikmiş proje büyüklüğü 2.1 milyar dolar olduğu düşünüldüğünde, adı geçen yeni projenin büyüklüğünün yadsınamaz boyutta olduğunu düşünmekteyiz. TKFEN hissesi için olumlu bir gelişme olarak değerlendirmekteyiz.

TSKB 2012 karından hisse başına 0,05455 TL brut nakit temettü dağıtacağını açıkladı. Bu rakam %2,4'lük temettü verimine denk gelmekte olup, dağıtım tarihi olarak 27 Mart öngörülmüştür. Bunun yanında, TSKB %18,18'lik bir bedelsiz sermaye artırımını yapmayı planlamaktadır. Bunun tarihi ise SPK'nın kurul kaydına almasından sonar netleşecektir.

4Ç2012 Mali Tablo Sonuçları

[Şimdiye kadar açıklanmış diğer 4Ç2012 sonuçlarını incelemek için lütfen tıklayınız.](#)

TEKNİK ANALİZ**İMKB-100 ENDEKSİ**

Endeks 78200 seviyesinden geçen kanal direncini kırmaya çalışıyor. Endeks gün sonuna kadar 78200 seviyesinin üzerine yükselmekte başarısız kalması durumunda satış baskısı artabilir ve 77200 seviyesine kadar devam edebilir. Endeks 78200 kanal direncini kırmayı başarması durumunda 79000 seviyesini test edebilir. Etkili yükseliş için endeksin 79000 direncini kırması gerekli.

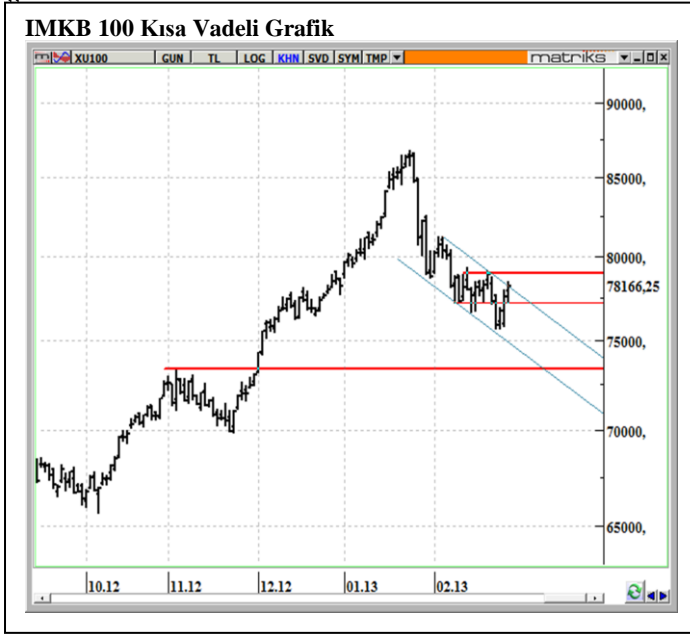
**USD TL - BANKALARARASI**

USD TL 1.80 seviyesinin altına çekiliyor. Daha aşağıda 1.7950 desteği önemli olacak. 1.7950 seviyesinin kırılması durumunda USD TL de gevşeme eğiliminin devam etmesi beklenebilir.

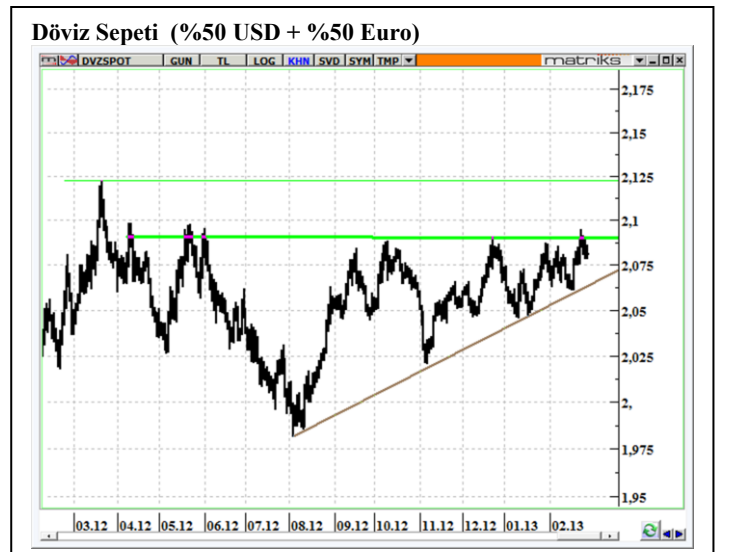
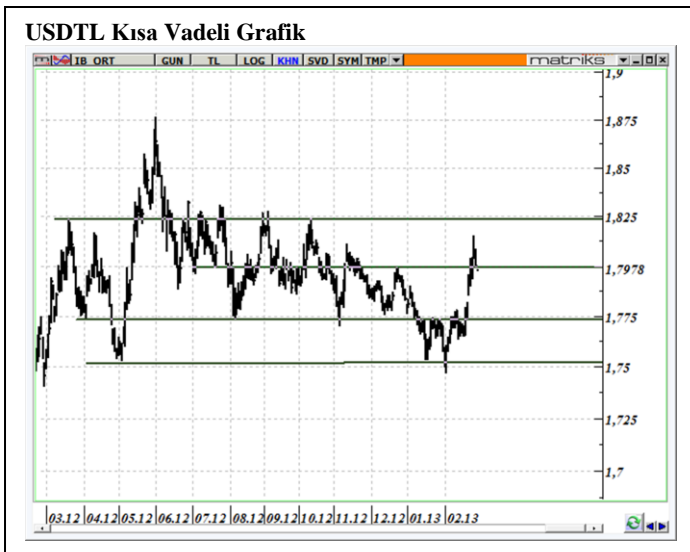

TEKNİK ANALİZ**ABD S&P Endeksi**

S&P endeksi 1500 seviyesinin altında seyrediyor. 1500 seviyesinin altındaki hareketler ise S&P endeksini yeniden 1475 desteğine düşürebilir. 1500 seviyesinin üzerindeki hareketler ise 1557 direncinin yeniden test edilmesini sağlayabilir. S&P Bernanke konuşması ve iyi gelen verilerin etkisiyle yükseliş gösterdi.

**Euro Dolar Paritesi**

Parite de 1.3140 direnci izleniyor. 1.3140 seviyesinin üzerindeki hareketler yükseliş güçlendirecektir.

**Ons Altın**

Ons Altında hızlı düşüş sonrasında tepki geldiğini gözliyoruz. Altın tepki sonucunda alçalan kanalının yeniden içine girmeyi başardı. Altında etkili yükseliş görülmesi için 1630 direncinin üzerine yükselmesi gerekli. Bu olmadığı sürece 1530 seviyesine gerileme riski devam ediyor.

**Dolar bazında Endeks Grafiği**

ABD Doları bazındaki endeks grafiği yatay yeşil desteğini kırdı. Grafikteki geri çekilme 41230 seviyesindeki yatay desteğine kadar devam edebilir. 43356 seviyesinin üzerine yeniden yükselen bir grafik ise güçlenecektir.



TEKNİK ANALİZ

VOB ENDEKS 30 KONTRATI

Kısa pozisyon düşünenler için, IMKB 30 Endeksinin 97000 seviyesine gelmesi durumunda kısa pozisyon açılabilir. Bu seviyeyi kırması durumunda ise 98000 seviyesinden ilave kısa pozisyon denemeli. Ancak endeksin 98000 seviyesini de geçmesi durumunda ise kısa pozisyonların kapatılarak uzun pozisyona geçmek doğru olacaktır. Uzun pozisyon için endeks 98000 seviyesini kırması gerekli.

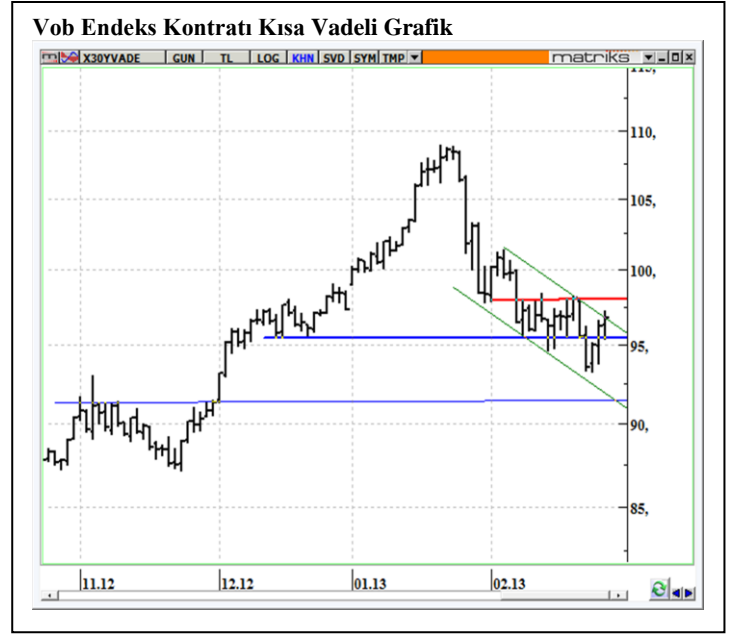

ENDEKS 30 /ŞUBAT KONTRATI ALICILAR/SATICILAR

27/02/2013

Alan Kurum	Toplam	%	Satan Kurum	Toplam	%
HSBC YATIRIM	18.442	42,50	IS YATIRIM	-18.307	-42,19
DEUTSCHE SEC	5.320	12,26	CREDIT SUISSE MENKUL	-12.851	-29,62
TEB YATIRIM	5.188	11,96	CITI MENKUL	-5.202	-11,99
AKBANK T.A.S.	4.116	9,49	ERSTE SECURITIES ISTAN	-1.954	-4,50
FINANS YAT.	2.268	5,23	GARANTI BANKASI A.S.	-1.475	-3,40
DİĞER	8.057	18,57	DİĞER	-3.602	-8,30

ENDEKS 30 / ŞUBAT KONTRATI ALICILAR/SATICILAR (DÖNEMSEL)

03.09.2012-27.02.2013

Alan Kurum	Toplam	%	Satan Kurum	Toplam	%
CREDIT SUISSE MENKUL	9.713	27,92	IS YATIRIM	-21.233	-61,04
HSBC YATIRIM	8.497	24,43	AKBANK T.A.S.	-4.042	-11,62
DEUTSCHE SEC	6.457	18,56	TEB YATIRIM	-1.541	-4,43
CITI MENKUL	3.456	9,93	GARANTI YAT.	-1.364	-3,92
MERRILL LYNCH	1.768	5,08	ANADOLUBANK A.S.	-1.311	-3,77
DİĞER	4.897	14,08	DİĞER	-5.297	-15,23

VOB DOLAR KONTRATI

Dolar kontratında uzun pozisyonlar korunabilir. İlave uzun pozisyon açmak için ise spot USDTL nin 1.80 seviyesi üzerinde tutunup tutunmayacağını izlemekte fayda var. USDTL nin 1.80 seviyesi üzerine yerleşmesi durumunda ilave uzun pozisyon denenebilir. Uzun pozisyonlar için USDTL de 1.7950 stop loss olarak alınmalı.

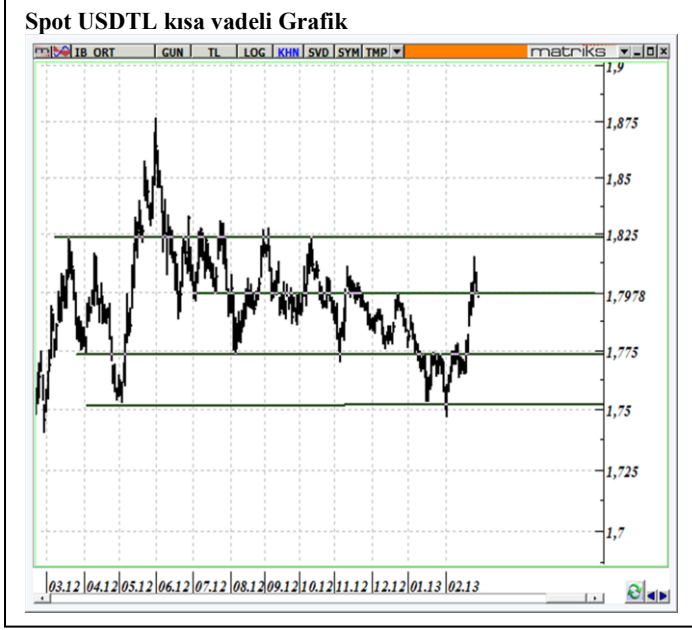
**DOLAR / ŞUBAT KONTRATI ALICILAR/SATICILAR (DÖNEMSEL)**

03.09.2012-27.02.2013

Alan Kurum	Toplam	%	Satan Kurum	Toplam	%
DEUTSCHE BANK	4.971	25,68	YAPI KREDİ YAT.	-11.154	-57,61
GARANTI BANKASI A.S.	3.899	20,14	TERA MENKUL	-5.151	-26,61
IS YATIRIM	2.607	13,47	TEKSTİL MEN.	-2.695	-13,92
KARE YAT.	1.115	5,76	TEB YATIRIM	-159	-0,82
DESTEK MENKUL	1.072	5,54	YATIRIM FINANSMAN	-100	-0,52
DİĞER	5.697	29,43	DİĞER	-102	-0,53

VADELİ İŞLEM VE OPSİYON BORSASI VERİLERİ

Sözleşme Kodu	Vade Ayı	Uzlaşma Fiyatı	Önceki Uzlaşma Fiyatı	Fiyat Değişim (%)	Günlük Yüksek	Günlük Düşük	Ağırlıklı Ortalama	Miktar (Adet)	Hacim (TL)	Açık Pozisyon	Açık Pozisyon Değişimi
Hisse Senedi Endeks Sözleşmeleri											
İMKB 30 Endeks	Şubat 2013	96.775	96.175	0.62	97.200	95.400	96.415	190,404	1,835,779,308	71,853	-27,953
İMKB 30 Endeks	Nisan 2013	96.825	96.200	0.65	97.300	95.425	96.465	91,191	879,676,268	146,865	51,906
Emtia Sözleşmeleri											
Altın	Şubat 2013	93.150	92.560	0.64	93.750	92.855	93.302	132	1,231,591	306	-78
Altın Dolar / Ons	Şubat 2013	1,604.60	1,595.05	0.60	1,611.85	1,601.00	1,607.85	2,122	6,163,887	6,847	-734
Döviz Sözleşmeleri											
Dolar	Şubat 2013	1.8010	1.8070	-0.33	1.8085	1.8005	1.8048	33,278	60,058,783	32,715	-10,263
Dolar	Nisan 2013	1.8160	1.8215	-0.30	1.8230	1.8150	1.8187	10,938	19,893,275	51,915	2,444
Euro	Şubat 2013	2.3615	2.3640	-0.11	2.3690	2.3600	2.3623	2,332	5,508,784	3,730	-122
Euro	Nisan 2013	2.3795	2.3805	-0.04	2.3880	2.3785	2.3827	1,960	4,669,998	4,632	609
Euro / Usd Çapraz Kuru	Mart 2013	1.3123	1.3058	0.50	1.3130	1.3073	1.3094	5,004	11,835,531	9,435	160
Euro / Usd Çapraz Kuru	Haziran 2013	1.3107	1.3070	0.28	1.3125	1.3090	1.3105	42	99,389	359	27



Eczacıbaşı Menkul Değerler

ŞUBELERİMİZ

İSTANBUL MERKEZ

Büyükdere Caddesi No:209
Tekfen Tower Kat:5 34394
Levent İSTANBUL
Tel. : (212) 319 59 99
Faks : (212) 319 59 00

İZMİR

Akdeniz Cad. No:14
Birsel Is Merkezi, K:7 35210
Pasaport İZMİR
Tel. : (232) 498 0 498
Faks : (232) 498 0 444

ANKARA

Eskişehir Yolu, Armada İş Merkezi
A-Blok, Kat.6 No.6
Söğütözü, ANKARA
Tel. : (312) 292 93 00
Faks : (312) 292 93 43

ADANA

Gazipaşa Bulvarı, Karadayı İş Merkezi
No:20 Kat: 6/11
Seyhan ADANA
Tel. : (322) 457 65 65
Faks : (322) 457 51 63

ANTALYA

Deniz Mh.Konyaaltı Cad.
Arat Apt. No:13/3 07050
ANTALYA
Tel.: (242) 244 05 58
Faks: (242) 244 12 0

BURSA

Atatürk Caddesi Buluş İş Hanı
Kat:1 16010 Heykel BURSA
Tel.: (224) 224 03 64
Faks: (224) 224 60 54

BÖLÜMLERİMİZ

ELEKTRONİK İŞLEMLER

Büyükdere Caddesi No:209
Tekfen Tower Kat:5 34394
Levent İSTANBUL

Tel. : (212) 319 55 55
Faks : (212) 319 59 69
e-posta : datanet@emdaz.com.tr

VARLIK YÖNETİMİ

Büyükdere Caddesi No:209
Tekfen Tower Kat:6 34394
Levent İSTANBUL

Tel. : (212) 319 59 99
Faks : (212) 319 56 26

Burada yer alan yatırım bilgi, yorum ve tavsiyeleri yatırım danışmanlığı kapsamında değildir. Yatırım danışmanlığı hizmeti; aracı kurumlar, portföy yönetim şirketleri, mevduat kabul etmeyen bankalar ile müşteri arasında imzalanacak yatırım danışmanlığı sözleşmesi çerçevesinde sunulmaktadır. Burada yer alan yorum ve tavsiyeler, sadece yorum ve tavsiyede bulunanların kişisel görüşlerine dayanmakta ve Eczacıbaşı Menkul Değerler A.Ş. nin görüşlerini yansıtmamaktadır. Bu görüşler mali durumunuz ile risk ve getiri tercihlerinize uygun olmayabilir. Bu nedenle, sadece burada yer alan bilgilere dayanarak yatırım kararı verilmesi beklentilerinize uygun sonuçlar doğurmayabilir.

Tüm hakları saklıdır. Bu yayının hiçbir bölümü; Eczacıbaşı Menkul Değerler A.Ş. nin önceden izni alınmaksızın çoğaltılamaz, yayımlanamaz veya fotokopi, mekanik kopyalama ve elektronik ortam dahil olmak üzere hiçbir surette dağıtılamaz.